

A MORE PACIFIC

HYANGJANG

ALL ABOUT BEAUTY 당신을 더 아름답게 할 뷰티 노하우

PRODUCT 식물의 힘을 담은 화장품

SPECIAL 환절기 수분 케어법

MAKEUP PLAY 취향별 맞춤 베이스 메이크업

APRIL 2022 Vol.642



- 02 NEWS
4월의 가장 핫한 뉴스
- 06 NEWS-TREND
로지 클로우 베이스
- 08 SPECIAL
환절기 수분 케어법
- 16 PRODUCT
식물의 힘을 담은 화장품
- 22 MAKEUP
중성적인 메이크업
- 28 MAKEUP PLAY
취향별 맞춤 베이스 메이크업
- 32 FOCUS
아모레퍼시픽
- 34 FOCUS
프리메라
- 36 FOCUS
바이탈뷰티
- 38 THIS MONTH'S PICK
설화수
- 42 ISSUE
아이를 위한 화장품
- 44 ICON
4월의 인테리어
- 48 ZOOM IN
에디터의 홈 케어 노하우
- 50 INTERVIEW
아름다움을 나누는 엄마와 딸
- 52 REVIEW
간간한 품평단의 꼼꼼 리뷰
- 54 PLACE
송파의 맛집 리뷰
- 56 EDITOR'S PICK
4월의 강추템

SINCE 1958
 <향장>은 1958년 '화장계'라는 이름으로 창간한 이후 현재까지 65년간 642호를 발행하고 있는 대한민국 최초의 월간 뷰티 매거진입니다.

MAIL
 HYANGJANG@MCKOREA.COM

WEB
 WWW.APGROUP.COM

COPYRIGHT 2022
 AMOREPACIFIC

(주)아모레퍼시픽의 동의 없이 이 책에 실린 글과 사진, 그림 등을 사용할 수 없습니다.

발행일 2022년 4월 1일
 발행 통권 642호
 발행인 안세홍
 편집인 유치호
 발행 (주)아모레퍼시픽
 서울시 용산구 한강대로 100
 제품 문의 080-023-5454
 제작 문의 방판 컨텐츠&서비스팀
 인쇄 (주)태신인쇄 02-853-6574
 인쇄인 서명현
 기획 편집 MCK Publishing Co., Ltd
 에디터 최향진, 이성진, 이미경
 디자인 Pentagram

※<향장>은 WWW.APGROUP.COM에서도 보실 수 있습니다.
 ※이 책은 전국의 아모레 카운셀러를 통해 무료로 배포하는 방문판매용 매거진입니다.

NEW

명작수독



바이탈뷰티
 Red Ginseng Extract
 and Deer velvet Ampoule
 25 g

진귀한 초고압 녹용과 홍삼, 인삼열매를 담아
 신체 전반의 생명력을 깨우는 프리미엄 앰플

바이탈뷰티

HYANGJANG JOURNAL

editor LEE MI KYUNG

NEW SET-UP: 상하의가 짝을 이루는 세트에 자꾸 눈길이 간다. 어느 때보다 스타일리시한 뉴 셋업의 시대가 도래했다.



상하의 하의를 세트로 매치한 옷차림이 답답하고 촌스러워 보이던 시절은 지났다. 참신한 디테일을 더하거나 세련되게 스타일링하면 되레 쿨하고 멋있어 보인다. 지난해부터 눈부신 약진을 보이던 셋업 슈트가 올해 들어 마침내 전성기를 맞은 듯하다. 위아래 세트에 이뤄진 한 벌이 풍기는 간단명료한 멋은 우리가 상상한 것보다 훨씬 더 근사하고, 그 범주 범위도 무궁무진하다.

이를 증명하듯 이번 시즌 미우미우를 선두로 샤넬, 디올, 펜디, 질샌더, 알베르타 페레티, 라코스테 등의 런웨이에는 새롭고 매력적인 셋업 슈트가 차고 넘친다. 엠포리오 아르마니, 토즈, 스틸라 매카트니, 랑방 등의 쇼에 등장한 보기만 해도 탐나는 투피스와 스리피스를 보라. 심지어 포피스도 심심찮게 눈에 띈다. 일단 세트라면 이것저것 따질 필요 없이 대부분 스타일러시하다. 단, 면접 때나 입는 진부한 정장 느낌을 풀풀 풍기는 셋업은 예외! 지금 가장 힙한 셋업 스타일을 연출하고 싶다면 느슨한 니트 스커트 투피스와 미우미우나 랑방, 제니 쇼에 등장한 쇼츠를 더한 스리피스 슈트, 라코스테처럼 모자와 신발까지 풀세트로 연출하는 트레이닝 셋업을



주목할 것. 질샌더와 펜디 쇼에 등장한 록처럼 긴 팬츠와 한껏 길어진 롱 재킷을 셋업으로 연출하는 것도 썩 괜찮은 방법이다. 잘 맞춘 셋업은 스타일을 막론하고 심플하고 간결하면서도 감각적으로 보이는 마력을 발휘한다. 다만 잊지 말아야 할 것은 편안한 스타일을 잃지 않는 것! 뉴 셋업 룩의 핵심은 워니 워니 해도 편안함이니 말이다.

비슷비슷한 셋업 룩에서 한 걸음 더 나아가 스타일의 성패를 가를 결정적인 것이 필요하다면 영민한 스타일링 기술을 익힐 것. 다양한 스타일을 연출할 수 있는 레이어드 룩이 좋은 해법을 제시한다. 뉴 셋업 시대에 걸맞은 겹쳐 입기 기술을 전수받고 싶으면 팬츠 셋업에 스커트를 더한 샤넬이나 크롭트 톱과 로라이즈 스커트를 두 벌씩 매치한 미우미우 컬렉션을 참고하면 된다.

계절이 계절이니만큼 피부는 가볍고 윤기 있게 표현하되 블러셔나 하이 라이터로 생기와 입체감을 살릴 것. 너무 단조로운 메이크업을 피하고 볼과 입술에 새면, 코랄, 오렌지 등 봄에 어울리는 컬러를 활용해 화사한 기운을 더하면 셋업 룩이 고리타분해 보이는 것을 막을 수 있다. **LD**



업그레이드 데님 스타일

계절과 트렌드, 나이에 상관없이 각자 한껏 개성을 살려 스타일링할 수 있는 타임리스 아이템, 바로 데님 팬츠다. 매해 새로운 핏과 워싱의 데님 컬렉션으로 스타일의 폭을 넓혀온 앤아더스토리즈가 올봄에는 오가닉 코튼과 리사이클 코튼으로 만드는 새로운 데님 팬츠, 와이드 레그 핏의 비러브드 컷을 선보인다. 세련된 느낌을 주는 와이드 팬츠로 뽀뽀한 데님 원단을 사용해 형태가 잘 유지되며 하이웨스트 스타일로 착용감이 편안하다. 가격은 8만원에서 11만원대로 오프라인과 온라인 매장에서 만날 수 있다.

문의 앤아더스토리즈(1800-1926, www.stories.com)

HYANGJANG JOURNAL

100th ANNIVERSARY DESIGN

1921년 독일 프랑크푸르트의 작은 공방에서 시작해 올해로 탄생 100주년을 맞은 브라운이 새로운 토스터를 선보인다. 디자인과 품질로 인정받는 브라운의 제품답게 미니멀리즘과 기능을 중시하는 독일의 기술력과 디자인, 이 두 가지 가치를 모두 갖췄다. 세련된 블랙 컬러에 눈길을 사로잡는 감각적인 디자인과 함께 7단계 굽기 조절, 재가열, 해동, 리프트 기능과 직관적이고 손쉬운 작동법이 매력적이다. 전기 주전자, 커피 메이커 등 브렉퍼스트 라인 제품들과 함께 갖추면 스타일리시하고 맛있는, 완벽한 아침 식사를 준비할 수 있을 것이다.

문의 브라운(www.braunhousehold.com)



노르딕 홈 드레싱

싱그러운 봄을 맞아 집 안 분위기를 확 바꾸고 싶을 때는 편안하면서도 산뜻한 컬러의 패브릭이 안성맞춤이다. 아르켓 홈의 대표적인 텍스타일 제품인 코튼 블랭킷은 오가닉 면으로 촉감이 부드럽고 따뜻하며 가벼운 것이 특징. 튀지 않고 은은한 색상으로 어디에나 매치하기 쉽고 인테리어 소품은 물론 간편한 이불로 활용하기에도 적당하다. 다양한 패턴과 디자인으로 선보이는 코튼 쿠션 커버는 따뜻하고 짜임새 있으며, 리넨 소재의 테이블보와 러그, 쿠션 커버도 얇고 독특해 통기성이 뛰어나며 봄부터 여름까지 두루 사용할 수 있어 활용도가 높다.

문의 아르켓(02-3442-3087)



가볍고 견고하며 감각적인 휴대폰 케이스

세계 최초 폴리카보네이트 슈트케이스로 유명한 리모와가 눈길을 사로잡는 강렬한 플라밍고 레드 컬러의 매력적인 휴대폰 케이스를 내놓았다. 세렝게티 평원과 킬리만자로산 등 웅장하고 독특한 풍광을 자랑하는 아프리카 탄자니아에서 영감을 얻어 선정한 컬러에 독일의 기술력을 더해 견고하며 디자인도 리모와답게 감각적이다. 아이폰 13 프로와 프로 맥스에 사용할 수 있다. 문의 리모와(www.rimowa.com)

구름처럼 폭신한 클러치 백

따스한 날씨와 가벼운 옷차림에 어울릴 미니 백을 찾고 있다면 디자이너 레이첼 만수르와 플로리아나 가브리엘이 예술과 디자인을 향한 열정으로 탄생시킨 브랜드 만수르 가브리엘이 선보이는 미니 클라우드 리슬릿을 주목할 것. 베스트셀러인 클라우드 제품군의 신제품으로 구름이 연상되는 유연한 디자인이 인상적이다. 블랙과 캐러멜 두 가지 컬러로 선보이며, 마이크로 사이즈로 손목에 차거나 가방에 묶어 다닐 수 있어 스타일리시하면서도 실용적이다.

문의 만수르 가브리엘(070-4870-5820)



떠나요 제주로

봄기운이 완연한 제주에서 편안한 호캉스와 나들이를 만끽하고 싶다면 해비치호텔앤드리조트로 발길을 향해보자. 5월 31일까지 판매하는 스프링 브리즈 패키지를 이용하면 샌드위치와 샐러드, 녹차 스콘과 케이크, 한라봉 에이드 등으로 구성된 피크닉 도시락과 야와 나들이에 유용한 방수 매트, 추억을 특별한 사진으로 남길 수 있는 일회용 필름 카메라를 제공해 낭만적인 봄나들이를 즐길 수 있다. 피크닉 바구니와 함께 뽀뽀올름스 무선 스피커도 선착순으로 대여하며 조식 뷔페와 실내외 수영장 이용 혜택도 누릴 수 있다. 비용은 38만원부터.

문의 해비치호텔앤드리조트(064-780-8000, www.haevichi.com)



헤라
에어리 파우더
프라이머. 8.5g,
6만원.

예술 작품을 방불케 하는 아이 메이크업과 네온 컬러, 주얼 메이크업과 글램 룩까지 등장하며 과감하고 화려한 맥시멀 뷰티의 시대가 도래했다. 하지만 베이스 메이크업만큼은 여전히 내추럴 스타일이 강세. 질센더, 막스마라, 알베르타 페레티, 에르마노 실비노의 모델들은 색감을 최대한 배제하고 투명하고 은은하게 빛나는 피부를 선보였다. 옴포리오 아르마니, 토즈, 포츠 1961, 돌체 앤 가바나의 모델들은 결점 없이 깨끗하고 우아하게 빛나는 피부로 귀족적인 이미지를 완성했다. 그런가 하면 로베르토 카발리의 모델들은 태양에 그은 듯 자연스러운 피부를 촉촉하게 빛나 보이도록 연출했다. 피부속부터 배어나는 듯 물기 어린 피부, 찹쌀떡처럼 매끌매끌하고 말랑한 피부, 유약을 바른 사기그릇처럼 반짝이는 윤광 피부까지 베이스 메이크업의 유행이 돌고 도는 가운데 뷰티 트렌드를 장기 집권한 맹송맹송한 내추럴리즘과 미니멀리즘의 기세가 한풀 꺾인 것이 사실. 하지만

ROBERTO CAVALLI

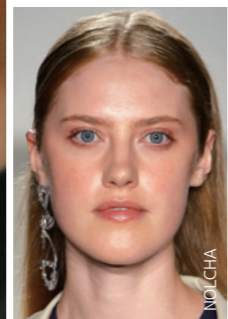

NOLCHA



EMPORIO ARMANI



ROBERTO CAVALLI

로지 글로우 베이스

컬러풀한 아이와 과감한 글로시 립을 돋보이게 할 밀바탕, 로지 글로우 베이스는 올봄 사수해야 할 트렌드다.

photographer CHOI MIN YOUNG(제품) editor LEE MI KYUNG

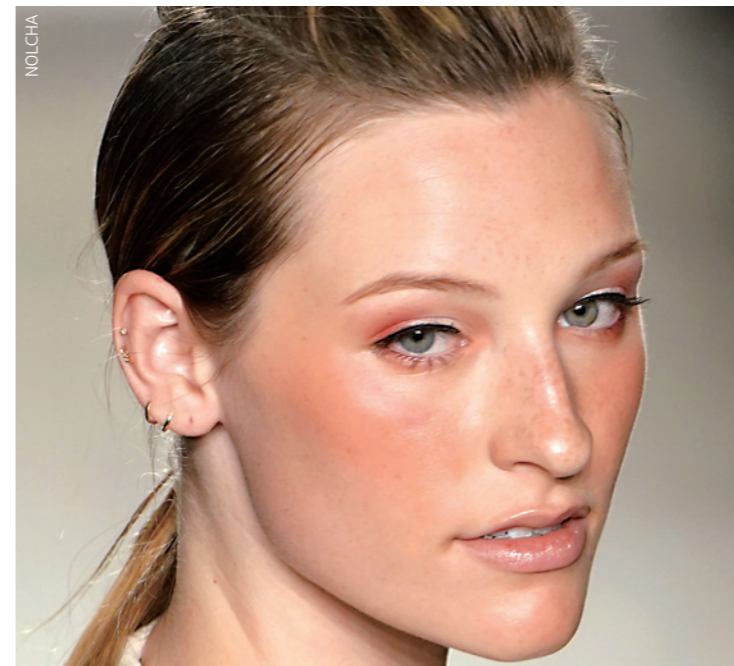

NOLCHA

여전히 가볍고 깨끗하며 촉촉해 보이는 피부와 컨투어링으로 본연의 자연스러운 윤곽을 강조하는 방식이 베이스의 정석으로 통한다. 이번 시즌 트렌드인 맥시멀 뷰티를 돋보이게 하는 밀바탕이 될 피부 역시 자연스럽게 빛나야 한다. 스프링 메이크업의 관건은 맑은 느낌이다. 특히 올해 베이스 메이크업 트렌드인 촉촉한 윤기가 흐르는 워터 글로우는 피부를 장밋빛으로 화사하게 밝히고 매끈하고 투명한 글로우를 연출하는 것이 핵심. 이를 위해서는 손으로 쓱쓱 펴바르기 좋은 메이크업 베이스와 프라이머로 피부톤을 정리하는 과정이 필수다. 자연스럽게 빛나는 피부로 연출하기 위해서는 메이크업 단계를 건너뛰거나 덜 바르는 것이 아니라 오히려 얼룩지거나 망가지지 않도록 꼼꼼히 발라야 한다. 파우더 타입인 헤라의 에어리 파우더 프라이머는 24시간 동안 매끈한 피부를 유지해주고, 세 가지 컬러로 조명을 비춘 듯 셀프 필터 효과를 발휘하는 매직 스타터는 화사한 메이크업을 지속시키는 데 효과적이다. 여기에 가볍게 발리면서 결점을 효과적으로 가려주는 파운데이션이나 쿠션을 발라 피부 톤을 꼼꼼하게 정돈한다. 마무리로 은은한 필감을 더해주는 하이라이터, 자연스러운 음영으로 입체감을 살려주는 세이딩 팩트, 수채화처럼 발색하는 파우더 타입 블러셔를 활용해 얼굴 윤곽을 잡아주면 화려한 컬러의 아이세도, 포인트 립 컬러 없이도 시선을 사로잡는 메이크업을 완성할 수 있다. ①

PHOTOGRAPHY: WWW.GETTYIMAGEKOREA.COM

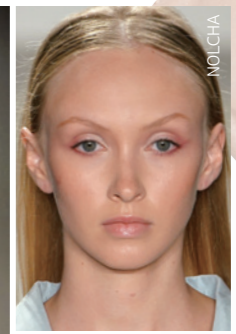

헤라 매직 스타터 SPF25/PA++ #01 로즈, 35ml, 4만7천원.



NOLCHA

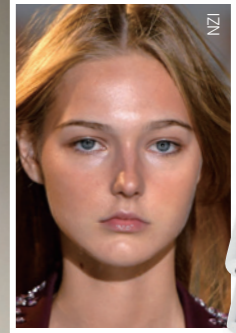

INI



설화수 퍼펙팅 쿠션 SPF50+/PA+++ 15gX2, 7만5천원.

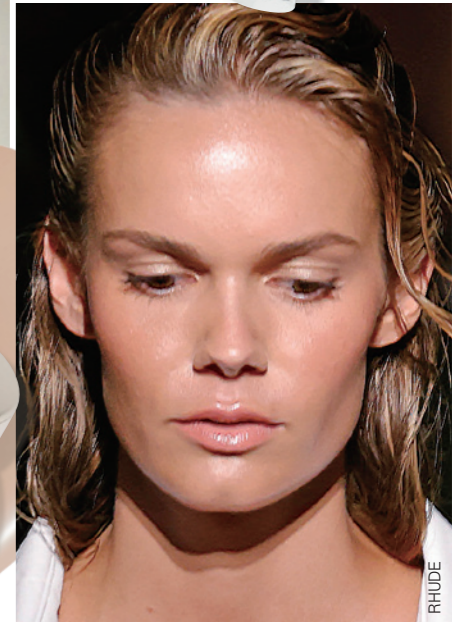

RHUDE



ALBERTA FERRETTI



PORTS 1961



촉촉해 봄

나날이 날씨가 좋아지는 봄날에도 피부기상도는
연일 '나쁨' 수준을 유지하고 있지는 않은가.
대기가 건조한 봄, 피부가 메말라 더 노화되기 전에
지금 당장 수분 케어에 돌입해야 한다.

photographer KIM SUN HYE(인물), JUNG JIN YOUNG(제품)
editor LEE SUNG JIN



#1

수분 보충은 세안 직후부터

세안 후 30초가 지나면 피부 속 수분량이 50% 이하로 떨어지기 때문에 가능한 한 빠른 시간 내에 수분을 보충해야 한다. 하물며 실내외가 모두 건조한 봄에는 말할 것도 없다. 세안 직후 스킨케어 시작하면 피부 속 수분을 오래 유지할 수 있을 뿐 아니라 건조한 피부가 놓칠 수 있는 다음 스킨케어 제품의 유효 성분을 보다 효과적으로 받아들일 수 있다. 많은 사람이 권하는 방법 중 하나가 토너를 화장실에 두고 세안 후 바로 바르는 것. 이 경우 습한 환경 탓에 자칫 세균이 번식할 수 있으므로 사용 후 뚜껑을 꼭

닫고, 주변을 항상 건조하게 유지해야 한다. 뜨거운 물로 샤워하거나 입욕을 즐겨 한다면, 열기에 변질되지 않도록 서랍장 안에 넣어두는 것이 비교적 안전하다. 화장실에 화장품을 두기 싫다면 얼굴의 물기를 수건으로 다 닦지 않은 상태에서 빠르게 화장대로 이동한 뒤 화장 솜에 토너를 듬뿍 묻혀 닦는 것이 차선책이다.

헤라 에이지 어웨이 에스테틱 BX 워터
피부에 수분을 보충하고 표면에 남은 각질을 부드럽게 녹여 다음 단계 스킨케어의 효과를 높여주는 워터. 150ml, 5만5천원.



#2

보호막으로 지키는 피부 수분

피부가 민감하다는 이유로, 혹은 갑갑하거나 번들거린다는 핑계로 스킨케어를 하지 않거나 토너 혹은 에멀전만 발라 극도로 간단하게 관리하는 경우가 있는데, 이는 절대 금물. 피부 속이 메마르면 이를 극복하기 위해 유분을 많이 생성하거나 외부 자극에 맞서 스스로를 보호할 능력을 잃어 시간이 갈수록 더 예민해질 수 있다. 건조한 바람과 따가운 별, 황사와 미세먼지 등 외부 자극이 심해지는 데다 점점 기온이 올라 마스크 속에 땀이 차기 쉬운 봄철에는 든든한 수분 보호막이 더욱 시급하다. 자극받은 피부를 빠르게 진정시키고 피부 장벽을 강화해 수분이 날아가지 않게 막아 피부가 본연의 컨디션 회복 기능을 잃지 않게 돕는 크림을 꼭 발라야 한다. 번들거리거나 답답한 느낌이 싫다면 가벼운 질감의 젤 타입 제품을 고르면 된다.



프리메라 알파인 베리 워터리 수딩 젤 크림
외부 자극으로 연약해진 피부를 진정 및 컨디션을 회복시켜 건강한 상태로 되돌려주는 저자극 젤 크림. 50ml, 3만9천원.



#3

내 침실을 에스테틱으로 만들 것

코로나19가 퍼지며 변모한 일상 가운데 하나가 홈 케어의 대중화다. 코로나19가 기승을 부린 2020년 피부 관리 행태를 조사한 온라인 서베이에 따르면 이전처럼 에스테틱에서 관리 받는 사람은 응답자의 8%에 불과했고, 나머지는 에스테틱에 가지 않거나 가기가 꺼려진다고 대답했을 만큼 전문가에게 스킨케어를 받는 비중이 크게 줄었다. 바꿔 말하면 그만큼 홈 케어가 중요해진 것이다. 이런 추세에 발맞춰 피부과나 에스테틱의 시술에 착안해 그에 준하는 효과를 보이는 제품이 쏟아져 나오기도 했다. 제품을 고르기 전 주목해야 할 것은 어

떤 시술의 효과를 어떤 성분으로 구현했는가, 그리고 그 효과가 어느 정도인가 하는 점이다. 고기능성 에스테틱 안티에이징 성분의 효능을 구현한 헤라의 에이지 어웨이 에스테틱 라인처럼 에스테틱의 노하우와 오랜 연구 결과 개발한 기술을 접목해 만든 제품은 홈 케어의 효과를 높여줄 수 있다. 피부가 부쩍 푸석하고 늘어졌다면 탄력을 높이고 탱글탱글한 윤기를 더해줄 크림이 도움이 되며, 빠른 시간 내에 드라마틱한 스킨케어 효과를 보고 싶다면 4주 만에 촉촉하고 탭스러운 윤기가 되는 피부로 개선해 앰플로 관리하는 것이 효과적이다.



헤라 에이지 어웨이 에스테틱 BX 크림
인체 콜라겐 유사물 99.9%의 리얼 콜라겐과 강력한 안티에이징 성분 BX 펩타이드가 탱글탱글한 탄력과 윤기를 지속시켜준다. 50ml, 12만원.

#4

몸속부터 촉촉하게

보다 근본적인 해결책을 원한다면 몸속부터 수분을 채워주는 이너 뷰티 제품을 복용하는 것도 방법. 이너 뷰티 제품에 대한 관심이 높아지며 주목받는 성분이 바로 콜라겐이다. 20대부터 점점 감소하기 시작해 30대 이후 매년 1%씩 감소한다고 알려져 있는 체내 콜라겐은 진피의 80% 이상을 차지하는 성분으로 피부 탄력과 보습에 중요한 역할을 한다고 알려져 있다. 콜라겐을 보충할 수 있는 다양한 이너 뷰티 제품이 출시되어 있는데, 그랜드 뷰리 서처에 따르면 관련 시장이 매년 6.5% 확장되

고 있을 정도. 수많은 제품 중 제대로 만든 것을 고르기 위해 반드시 살펴봐야 하는 것은 바로 식약처에서 피부 개선 기능성을 인정받은 건강기능식품인지, 흡수가 빠른 저분자 콜라겐인지, 어떠한 주원료, 부원료를 추가로 함유하고 있는지 등을 확인해야 한다.

바이탈뷰티 슈퍼콜라겐 골드
국내 최초로 식약처에서 피부 개선 기능성을 인정받은 콜라겐에 비오틴, 셀렌까지 주원료로 함유하여 피부를 촉촉하고 건강하게 가꿔주는 콜라겐 앰플. 25ml×30앰플, 11만원.





#5 틈틈이 촉촉할 것

봄은 다른 계절에 비해 대기 중 수분 함량이 15%가량 낮은 데다 아침과 저녁의 일교차가 커서 피부가 건강한 사람이라도 건조하게 느끼기 마련이다. 그러므로 낮 동안 건조해 피부가 예민해지거나 주름이 생기지 않도록 틈틈이 수분을 보충해야 한다. 가방에 립밤이나 핸드크림과 함께 미스트를 챙겨 다니길 권한다. 미스트를 뿌리면 피부가 더 메마른다는 속설도 있지만 이는 잘못 알려진 상식. 미스트 자체가 피부를 건조하게 만드는 것이 아니라 뿌리는 방법이 잘못된 것이다. 피부 표면의 미스트를 방치하면 공기 중으로 증발하며 피부 속 수분을 빼앗아 가서 더 건조해질 수 있으므로 제대로 활용하는 방법을 숙지해두자. 먼저 화장 티슈로 얼굴의 먼지를 닦아내고 손을 깨끗이 씻은 뒤 미스트를 얼굴에서 20cm 정도 떨어뜨려 넓게 뿌린 후 손끝이나 퍼프로 톡톡 두드려 흡수시키면 된다. 진정이나 보습 성분이 풍부한 제품을 고르는 것이 좋으며 알코올 성분이 든 제품은 피하는 것이 좋다.



1. 아모레퍼시픽 타임 레스폰스스킨 리뉴얼 미스트 정제수 대신 녹차 세포수™와 첫물 녹차 성분을 함유해 피부 톤, 탄력, 수분 함량을 고르게 개선시켜주는 에센스 미스트. 영양감이 느껴지는 텍스처가 안개처럼 미세하게 분사되어 메이크업 후 수분 공급과 수정시 사용에도 뛰어난 제품이다 200ml, 12만원.
2. 프리메라 알파인 베리 워터리 크림 미스트 피부를 진정시키고 장벽을 강화하는 유효 성분은 더하고 동물성 원료, 파라벤 등 유해 성분은 빼 건조할 틈 없는 속 깊은 보습을 전하는 미스트. 120ml, 2만5천원.



#6 스페셜 케어로 든든하게

하루 종일 햇볕 아래 있었거나 미세먼지에 시달렸다면 스페셜 케어로 피부를 다독여주자. 유효 성분을 응축한 마스크팩이 일당백의 역할을 해줄 것이다. 팩을 하기 전 딥 클렌징을 하거나 각질을 제거하면 더 효과적이지만, 피부가 자극받은 상태라면 기본적인 클렌징만으로 충분하다. 세안 후 토너로 피부를 정돈하고 논거나 입가 등 특히 더 건조한 부위에는 에센스를 발라두면 주름 예방에 한결 도움이 된다. 피부에 자극이 되지 않는 부드러운 시트의

마스크팩을 얼굴에 얹은 뒤 최대한 얼굴 근육을 쓰지 않으며 휴식하면 끝. 마스크는 수분이 마르기 시작하면 피부의 수분을 앗아가므로 10~20분의 권장 시간을 꼭 지키고, 시트를 떼어낸 뒤에는 보습 에센스나 크림으로 한번 더 막을 씌우는 것도 잊지 말아야 한다. ⑦

프리메라 씨드 앤 스프라웃 에너지 마스크 로터스 자극받은 피부를 진정시키고 촉촉하게 가꿔 생기를 불어넣는 마스크. 순면 시트를 사용해 자극이 덜하고 부드럽다. 5매, 1만원.





설화수 자음수 퍼펙팅 & 자음유액 퍼펙팅

피부를 진정시키고 수분을 공급하는데 탁월한 다섯 가지 원료를 황금 비율로 혼합한 자음보습단™에 당귀와 천궁을 18시간 동안 훈증해 모은 영양훈증수를 담은 설화수의 자음수 퍼펙팅과 자음유액 퍼펙팅은 풍부한 영양감과 보습감으로 피부를 촉촉하고 편안하게 해준다. 젤 타입 스킨인 자음수 퍼펙팅은 부드러운 질감으로 피부결을 촘촘하게 채워주고, 크림리한 로션인 자음유액 퍼펙팅은 피부에 빠르게 스며들어 부드러운 감촉을 느낄 수 있다.

설화수 자음수 퍼펙팅. 150ml, 6만8천원.
설화수 자음유액 퍼펙팅. 125ml, 7만2천원.

#영양보습케어
#영양훈증수
#자음보습단™

아름다움의 근원

땅속에 파묻힌 뿌리부터 싱그러운 잎과 알찬 열매까지 아름다움의 근원인 자연의 힘을 담은 제품.

photographer PARK JAE YONG editor LEE MI KYUNG



아모레퍼시픽 보태니컬 수딩 토너 & 하이드레이팅 플루이드

왕대나무 수액이 탁월한 보습과 진정 효과를 발휘해 피부를 촉촉하고 부드럽게 가꿔주는 아모레퍼시픽의 보태니컬 수딩 토너와 하이드레이팅 플루이드는 최고의 스킨케어에 위한 시작, 럭셔리 스킨 컴포팅 듀오. 인체의 수분과 유사해 피부에 빠르게 수분을 공급하고 저분자 히알루론산이 수분을 오랫동안 유지하며 코트 추출물이 초미세 먼지로 인한 자극을 빠르게 진정시켜준다. 은은한 보태니컬 플로럴 향도 매력적이다.

아모레퍼시픽 보태니컬 수딩 토너. 200ml, 9만원.
아모레퍼시픽 보태니컬 하이드레이팅 플루이드. 160ml, 8만원.

#수분진정
#보습영양
#왕대나무수액

헤라 에이지 어웨이 에스테틱
BX83 리포솜 & BX 아이크림

강력한 안티에이징 성분인 BX 펩타이드와 인체 콜라겐 유사물 99.9%의 리얼 콜라겐, 피부 재생 효과를 발휘하는 쌀 EGF 등을 함유한 헤라의 에이지 어웨이 에스테틱 BX83 리포솜과 BX 아이크림은 집에서 에스테틱 못지않은 효과적인 탄력 관리를 원하는 이들을 위한 최상의 선택. 리포솜은 강력한 탄력 강화 효능을 발휘하며, 아이크림은 눈가의 탄력을 단단하게 고정해 전체적으로 피부를 맑고 쫄득하며 탱탱하게 가꿔준다.

헤라 에이지 어웨이 에스테틱 BX83 리포솜, 40ml, 12만원.
헤라 에이지 어웨이 에스테틱 BX 아이크림, 25ml, 10만원.

#탱탱한탄력
#주름개선
#럭셔리홈에스테틱

구달 파리 로즈 폼퐁

천 개의 꽃잎 하나하나마다 매혹적인 향을 품고있는 '로즈 폼퐁' 장미처럼, 다채로운 매력을 지닌 사랑스러운 여성을 표현한 향. 맑고 프레시한 로즈 향에 상큼한 베리 향이 터치되어, 마치 스파클링한 로제 샴페인을 마시는 듯 짜릿하고도 달콤한 봄의 향기를 선사한다. 어느 향기와도 조화롭게 어우러지는 유니버설 바디크림과 함께 사용하면 더욱 풍성하고 오래도록 지속되는 향기를 경험할 수 있다.

구달 파리 로즈 폼퐁 트라이얼 세트, 로즈폼퐁 EDT 10ml + 유니버설 바디크림 20ml, 3만8천원.

#프루티플로럴
#파리지엔로즈
#로제샴페인향

프리메라 알파인 베리 워터리 크림 & 수딩 젤 크림

소나무가 상처를 입었을 때 스스로 생성하는 피토스테롤 성분이 피부 장벽을 강화하고 수분 손실을 막아 피부 본연의 힘을 길러주는 힐링* 수분 크림. 풍부한 보습력으로 피부 상태를 건강하게 지켜주고 100시간 보습 효과로 마름 틈 없이 촉촉한 피부로 가꿔준다. -78도의 즉각적인 쿨링 효과가 있는 젤 타입의 수딩 젤 크림은 민감한 수분 부족형 지성 피부에 효과적이다. 크림의 피부를 포근하게 감싸는 부드러운 텍스처와 은은한 허벌 플로럴 향도 매력적이다.

*사용감, 향등을 통한 힐링

프리메라 알파인 베리 워터리 수딩 젤 크림. 100ml, 5만9천원.
프리메라 알파인 베리 워터리 크림. 100ml, 5만9천원.

- #수분레이어링
- #100시간철통보습
- #힐링*크림



프리메라 그린티 바이옴 스칼프 쿨링 샴푸

탈모 완화 기능을 갖춘 녹차 추출물을 함유해 탈모 증상을 완화하고 프로바이옥스가 두피 장벽을 강화하며 검정콩 추출물이 두피 항산화 효과를 발휘하는 프리메라의 그린티 바이옴 스칼프 쿨링 샴푸. 약산성 샴푸로 두피와 모발에 산뜻한 청량감을 선사하며, 코코넛 유래 계면활성제의 풍성하고 쫄득한 거품이 두피를 깨끗하게 세정하고 부드럽게 스케일링해준다. 모발의 강도와 탄력이 떨어지고 유난히 많이 빠질 때 사용하면 효과적이다. 10

프리메라 그린티 바이옴 스칼프 쿨링 샴푸 대용량, 1000ml, 7만9천원.

- #탈모완화기능성
- #약산성샴푸
- #녹차두피샴푸



BOY OR GIRL

여성성을 강조하지 않고 성의 경계를 넘어서
어떤 트렌드보다 시크하고 강렬한 중성적인 메이크업.

photographer KIM SUN HYE
editor CHOI HYANG JIN



tone on tone

여자 아이돌뿐 아니라 남자 아이돌도 열광하는 원 톤 메이크업. 톤이 다운된 핑크 계열의 MLBB 컬러로 눈가부터 양 볼, 입술까지 한 가지 톤으로 완성해 진한 정도에 따라 소녀처럼 여릿한 느낌부터 글래머러스한 분위기까지 다양하게 연출할 수 있다.



eyes smoky

카리스마 넘치는 로커처럼 과감한 언더 스모키에 도전해보자. 헤라 색도 듀오 #05 클래식 카멜백 컬러를 언더 아이래쉬에 발라 색감을 더하고, 헤라 아이 디자이너 펜슬로 눈 점막을 매우듯 라인을 그린 뒤 언더 아이래쉬에 조금 더 도톰하게 라인을 그려 위의 아이라인과 연결한다.

SCULPTING Face

췌아오른 광대뼈와 각진 턱을
감추려 하지 말 것. 헤라 페이스
디자인 브러저를 광대뼈 아래에
사선으로 바르고, 헤라 새도 듀오
#02 이지고잉으로 음영을 연출해
얼굴의 윤곽을 확실하게 살리면
우아하면서도 도회적인 이미지가
완성된다.

MODEL: EOM HWI YEON,
MAKEUP: JAMIE YOON, CHO AREUM (AMORE PACIFIC MAKEUP PROFESSIONAL TEAM),
HAIR: LEE HYE YOUNG, STYLING: PARK MI KYUNG



BOLD BROW

결을 살린 직선적인 느낌의 도통한 눈썹은 별다른 메이크업을 하지 않아도 정갈하고 파워풀한 인상을 만들어준다.
이 때문에 아이브로우 펌 제품이 인기를 끌 정도. 헤라 브로우 디자이너 오토펜슬로 눈썹 앞머리부터 눈썹을 한 올 살려 그리고,
스크루 브러쉬로 결을 따라 빚으면 손쉽게 서늘한 매력의 시크한 눈썹을 연출할 수 있다.



취향 맞춤 베이스

자연스럽고 가벼운 베이스를 원하든, 결점을 완벽히 감춘 철벽 베이스를 원하든, 다음 4가지 제품만 있다면 각자의 취향에 꼭 맞는 베이스 메이크업을 완성할 수 있다.

photographer PARK HYUN JIN
editor CHOI HYANG JIN

LOOK
1

WATERY BASE

환절기의 건조하고 푸석한
피부를 감추고 싶다면,
기초 스킨케어를 탄탄히 한 뒤
수분을 듬뿍 머금은 듯한 쿠션으로
가볍게 베이스 메이크업을
할 것. 수분감이 각질을 가라앉혀
피부결이 한결 매끈하고
촉촉해 보인다.

- ① 헤라 매직 스타터 01호 로즈를
얼굴에 얇게 발라 피부의 결과 톤을
정돈한다.
- ② 헤라 UV 미스트 쿠션을 광대뼈
중앙부터 외곽으로 가볍게 두드리며
퍼 바른다.
- ③ 헤라 센슈얼 스파이시 누드 글로스 #422
란제리를 손가락에 살짝 묻혀 뺨에
가볍게 퍼 바르고 입술에도 발라 촉촉한
기운을 더한다.

POINT



헤라 UV 미스트 쿠션
SPF50+/PA+++ 15gx2, 6만원.



LOOK
2

FLAWLESS BASE

피부에 실크를 덧댄 듯
은은한 광이 흐르며 쫄득하고
매끈한 피부를 연출하고 싶다면
베이스 메이크업에 시간과
공을 들여야 한다. 헤라 블랙 쿠션은
이 시간과 공을 줄여줄
제품이니 다음 스텝을
숙지할 것.

- ① 헤라 블랙 쿠션을 뺨 중앙부터 외곽으로
두드리며 바른다. 눈 밑과 잡티 부분에
한 번 더 덧바른다.
- ② 헤라 브로우 디자이너 오토펜슬 #33
브라운으로 눈썹을 그리고, 블랙 혹은
브라운 아이라이너로 아이라인을 그려
눈매를 선명하게 연출한다.
- ③ 헤라 센슈얼 파우더 매트 리퀴드 #187
섹슈얼 초콜릿을 입술 선을 살려 꼭 채워
바르면 완벽한 얼굴이 완성된다.

POINT



헤라 블랙 쿠션
SPF34/PA++ 15gx2, 6만원.





LOOK
3

SCULPTING BASE

브러지 없이 얼굴의 윤곽을 살리는 방법은 의외로 간단하다. 쿠션 혹은 파운데이션을 두 가지 컬러로 사용하는 것. 피부 톤에 맞는 제품을 얼굴 중심에 얇게 바르고, 이보다 한두 톤 어두운 제품을 외곽에 바르면 끝.

- ① 본인의 피부 톤에 맞는 설화수 진설세럼 파운데이션을 얼굴에 얇게 펴바른다.
- ② 피부보다 한두 톤 어두운 설화수 진설 세럼 쿠션을 광대뼈 바깥쪽과 턱 외곽에서 안쪽으로 가볍게 펴바른다.
- ③ 입술에 설화수 에센셜 립세럼 스틱 #54마롱 레드를 발라 마무리하면 손쉽게 입체감 있는 얼굴을 완성할 수 있다.

POINT



설화수 진설세럼 쿠션
SPF50+/PA+++, 11g×2, 11만원.



LOOK
4

SUPER NATURAL BASE

마스크 속 피부가 답답하다면 촉촉하고 가벼운 자외선 차단제만 발라보자. 톤업 효과를 볼 수 있는 제품으로 피부 톤을 정돈하고 눈에 띄는 잡티는 컨실러로 쓱쓱 가리면 촉촉하고 가벼운 파데 프리 베이스 완성!

- ① 프리메라 스킨 릴리프 UV 프로텍터 EX를 얼굴에 고루 펴발라 피부에 수분공과 톤업 효과를 더한다.
- ② 헤라세도 듀오 #02이지고잉 중 밝은 베이스 컬러를 눈두덩이에 가볍게 발라 피부를 정돈한다.
- ③ 설화수 에센셜 립세럼 스틱 #04 로즈 레드를 입술에 톡톡 두드리듯 가볍게 발라 생기를 더한다.

POINT



프리메라
스킨 릴리프 UV
프로텍터 EX
SPF50+/
PA++++, 50ml,
3만원.



MODEL: KIM JI YOON, MAKEUP: LEE YOUN SUN-CHA, MIN KYUNG (AMORE PACIFIC MAKEUP PROFESSIONAL TEAM),
HAIR: PARK CHANG DAE, STYLING: PARK MI KYUNG



타고난 피부의 한계를 넘어서는 안티에이징

과거의 시간은 현재의 피부에 고스란히 드러나게 되어 있다. 아모레퍼시픽 타임 레스폰스 스킨 리저브 세럼과 크림은 과거와 현재, 미래의 피부 시간을 컨트롤해 차원이 다른 안티에이징을 선사한다.

photographer PARK JAE YONG
editor CHOI HYANG JIN

아모레퍼시픽

타임 레스폰스 스킨 리저브 세럼 & 크림

1

차원이 다른 안티에이징 성분 AbsoluTea™

아모레퍼시픽 타임 레스폰스 스킨 리저브 라인을 관통하는 독자적인 안티에이징 성분 AbsoluTea™. 오직 피부만을 위해 17년 22만8천번의 실험 끝에 탄생한 AbsoluTea™는 피부의 시간을 컨트롤하는 강력한 안티에이징 효능으로 피부의 힘과 젊음을 되찾아준다.

2

광채 피부를 선사하는 차나무 꽃 추출물

아모레퍼시픽 타임 레스폰스 스킨 리저브 세럼은 AbsoluTea™ 외에 가을에 피는 순백의 고귀한 차나무 꽃 추출물을 함유해 맑고 아름다운 광채를 띠는 피부로 가꿔준다. 이 외에도 보습 인자인 D-판테놀 성분이 들어 있어 피부 장벽을 강화하고 강력한 보습 효과를 선사한다.

3

흔들림 없이 탄탄한 초밀도 피부로 완성하는 스킨 리추얼

아모레퍼시픽 타임 레스폰스 스킨 리저브 세럼 사용 후 크림을 손의 온기로 녹여 부드럽게 마사지하듯 바르면 탄력, 주름, 수분 함량 등 핵심 피부 노화 요소가 개선돼 탄탄하고 아름다운 피부로 가꿀 수 있다.

COMMENT

“피부가 탄탄해지는 것이 손끝으로 느껴진다. 피붓결이 섬세하게 살아나 메이크업을 하지 않아도 광이 나는 듯하다.”

-뷰티 콘텐츠 디렉터 김희진

“감각적인 텍스처에 고급스러운 향! 스킨케어를 하는 동안 마치 힐링하는 듯한 기분이 든다.”

-뷰티 콘텐츠 디렉터 최향진

POINT 1

피부 과학의 결정체 AbsoluTea™

POINT 2

피부에 광채를 선사하는 차나무 꽃 추출물

POINT 3

시간을 컨트롤하는 차원이 다른 안티에이징

아모레퍼시픽 타임 레스폰스 스킨 리저브 크림
피부 탄성을 강화하고 강력한 보습막을 형성해 탄탄하게 빛나는 초밀도 피부로 가꿔주는 안티에이징 크림. 50ml, 50만원.

아모레퍼시픽 타임 레스폰스 스킨 리저브 세럼
차에서 탄생한 생명력의 정수 AbsoluTea™가 타고난 피부의 한계를 넘어서는 아름다움을 선사하는 안티에이징 세럼. 30ml, 57만원.



프리메라 오가니언스 2종 기획 세트
발아 새싹 성분을 담은 내추럴
큐어플렉스™의 풍부한 영양과 생명력을
전하는 스킨케어 세트. 오가니언스 워터
150ml + 오가니언스 에멀전 150ml +
워터 30ml + 에멀전 30ml +
내추럴 리치 클렌징 폼 30ml, 6만원.

필환경 시대의 착한 화장품

환경보호가 선택이 아니라 필수인 요즘,
프리메라 오가니언스 워터와 에멀전은 착한 패키지와 순한 성분으로
필환경 시대의 필수품으로 등극했다.

photographer PARK JAE YONG
editor CHOI HYANG JIN

프리메라

오가니언스 워터 & 오가니언스 에멀전

1

피부를 보호하는 내추럴 큐어플렉스™

프리메라 오가니언스 워터와 에멀전의 핵심 효능은 피부 진정과 정화. 스킨으로 닦고, 에멀전을 바르는 것만으로 민감한 피부가 진정되고 촉촉하고 맑게 빛나는 이유는 제품에 들어 있는 성분 덕분이다. 피부 방어력을 강화하는 쉼새싹 추출물, 여성초 추출물과 항산화 효능을 발휘하는 발아 검은콩을 함유한 내추럴 큐어플렉스™가 들어 있다.

2

지속 가능한 패키지

프리메라 오가니언스 워터와 에멀전은 편리하고 효율적으로 재활용할 수 있도록 투명한 유리병에 쉽게 분리할 수 있는 라벨과 재활용 플라스틱 캡을 사용했으며, FSC 인증 종이로 만든 상자에 공기를 인크로 인쇄했다.

3

판매량이 입증한 효능

프리메라 오가니언스 워터는 누적 판매 650억원, 에멀전은 누적 판매 수량 190만개*라는 높은 판매고를 기록한 제품. 놀라운 판매량과 재구매율이 이 제품의 효능을 입증한다.

COMMENT

“피부가 예민한 모델에게는 이 제품을 발라준다. 피부 자극이 적으면서도 촉촉하게 만들어 베이스 메이크업이 잘 먹는다.”

-메이크업 아티스트 이영

“오가니언스 워터를 화장솜에 듬뿍 적셔 팩처럼 얼굴에 올려두면 붉은기가 가라앉고 피부 속까지 촉촉해진다.”

<마리끌레르> 뷰티 에디터 김현민

POINT 1

내추럴 큐어플렉스™가 선사하는 피부 진정 효과

POINT 2

지속 가능성을 고려한 착한 패키지

POINT 3

유해성 논란 성분을 배제한 순한 처방

*2010년 5월~2020년 10월 고객 매출 기준
**2010년 5월~2020년 10월 고객 판매 수량 기준

신체 전반의 생명력을 깨워주는 프리미엄 앰플

귀한 분에게 값진 선물을 하고 싶다면,
초 고압 녹용과, 홍삼, 인삼 열매 등 진귀한 원료를 엄격히 선별해
정성으로 담은 바이탈뷰티 명작수녹이 적당하다.

photographer PARK JAE YONG
editor CHOI HYANG JIN

바이탈뷰티

명작수녹

1

녹용의 기운을 극대화한 천생녹(天生鹿)

예로부터 왕의 진상품으로 사용되어온 귀한 원료인 녹용. 명작수녹은 뉴질랜드산 녹용 중에서도 SAP, SAT 등급의 우수한 녹용만 선별한 후 단시간에 6000기압에 이르는 초고압을 가하여 녹용 고유의 유효 성분을 극대화한 천생녹(天生鹿)을 담았다.

2

대지의 기운을 품은 홍삼

명작수녹의 또 다른 핵심 성분은 홍삼. 바이탈뷰티는 홍삼의 유효 성분을 최대한으로 얻기 위해 초고압 인삼 가공 공정인 천삼화 기술 (특허 제10-1827272)을 적용한 홍삼농축액을 담았다. (진세노사이드 Rg1+Rb1+Rg3 12mg / 25g 함유)

3

인삼이 가진 열정의 결실, 인삼 열매

인삼 열매는 인삼의 청춘기라고 할 수 있는 4년근 이상의 인삼에서 1년 중 단 한 번, 7일 간만 얻을 수 있는 진귀한 원료이다. 홍삼의 사포닌과는 다른 사포닌 및 유효성분이 풍부하여 그 가치를 인정받고 있는 인삼 열매의 효능을 명작수녹을 통해 경험할 수 있다. (진세노사이드 Re 23mg / 25g 함유)

COMMENT

“몸이 허하고
기운이 없을 때 보약으로 먹던
녹용을 앰플 형태로
간단하게 섭취할 수 있어 좋다.”

-뷰티 콘텐츠 디렉터 이성진

“바이탈뷰티 명작수를
꾸준히 먹으며 활력과 건강을
유지하고 있어 명작수녹에도
일단 무한한 신뢰가 간다.”

-아트 디렉터 김경남

POINT 1

진귀한 3대 원료

POINT 2

아모레퍼시픽의
초고압 기술
천생녹(天生鹿)

POINT 3

신체 전반의
활력 부여

바이탈뷰티 명작수녹
진귀한 초고압 녹용과, 홍삼,
인삼 열매를 담아
신체 전반의 활력을
다스리는 프리미엄 앰플
25gX30앰플, 45만원





더 강하게, 더 혁신적으로 또 한 번의 안티에이징 혁명, 자음생

인삼의 힘과 독보적 기술로 안티에이징 역사를 새롭게 써온 설화수가 또 한 번의 혁신을 이뤄 더욱 강력한 자음생세럼과 자음생크림 퍼펙팅 클래식을 내놓았다.

photographer PARK JAE YONG
editor CHOI HYANG JIN

임상시험이 증명한 놀라운 효능 설화수 자음생세럼과 자음생크림 퍼펙팅 클래식 임상시험 결과

*자음생세럼 인체 적용 시험결과(1주 사용 결과), 시험기관: (주)더마프로, 시험 대상: 30~40대 여성 32명, 시험기간: 2021년 5월 31일~7월 30일
** 자음생크림 퍼펙팅 클래식 인체 적용 시험결과(4주 사용 후), 시험기관: 피엔케이피부임상연구센터(주), 시험기간: 2021년 9월 27일~10월 26일

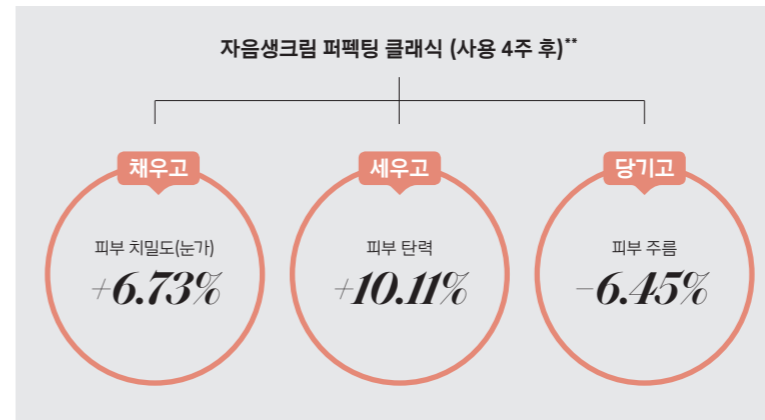
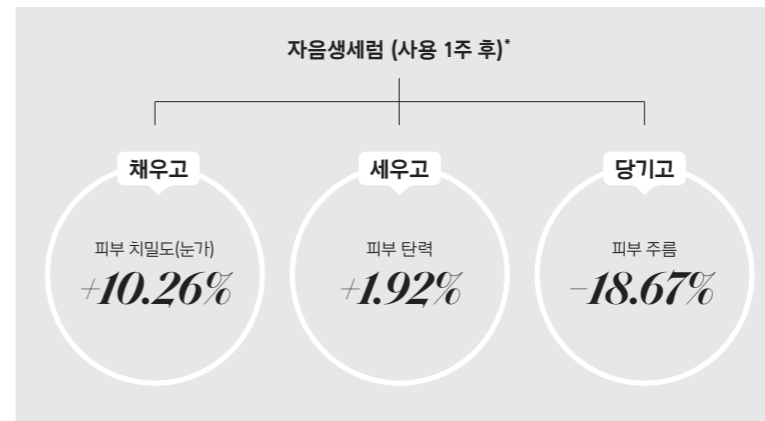

자음생크림 퍼펙팅 클래식 소비자 만족도 ***

다음 날 아침, 피뵈결이 매끄럽다	100%
다음 날 아침, 피부가 탄탄해졌다	100%
다음 날 아침, 피부가 생기 있어 보인다	100%
다음 날 아침, 피부가 편안하다	100%

자음생세럼 소비자 만족도 ****

피부 속까지 흡수가 되는 느낌이다	98%
피부 탄력이 채워지는 느낌이다	98%
피부가 촉촉해진 느낌이다	99%
피부에 힘이 생긴 느낌이다	94%

***시험기관: (주)Remotion, 시험 대상: 40~55세 아시아 여성 36명, 시험기간: 2021년 11월 19일~12월 2일
****시험기관: (주)Remotion, 시험 대상: 한국, 중국 25~45세 여성 210명, 시험기간: 2021년 11월 11일~12월 1일



흔들림 없는 건강한 피부를 위하여

밤샘을 해도 고덕없던 피부가 조금만 피곤해도 푸석해지고, 심지어 간밤에 푹 자고 일어난 날에도 피로의 흔적이 가지지 않는다. 작은 변화에도 쉽사리 자극을 받아 피부가 한껏 민감해지기도 한다. 피부 컨디션이 변덕을 부리고, 회복이 느려지는 큰 이유는 물론 노화 때문이다. 40대가 넘어서면 피부가 연약해져 같은 자극에도 더 쉽게 더 큰 손상을 받게 된다. 게다가 피부 항산화 기능과 면역력이 약해지며 피부 세포와 콜라겐, 히알루론산으로 구성된 진피 네트워크가 파괴되어 피부 탄력이 떨어지며 깊은 주름이 생기기도 한다. 여기에 불규칙한 생활과 고강도 업무, 장시간의 마스크 착용, 자외선, 미세먼지 등 외부 자극까지 더해지면 노화는 가속화된다. 설화수는 나이로 인한 구조적 노화뿐만 아니라 매일 일상에서 겪는 자극성 노화까지 동시에 작용해 어떠한 자극에도 흔들림 없는 탄탄하고 건강한 피부로 가꿔줄 성분을 찾기 시작했고, 오랜 연구와 노력 끝에 진세노믹스™라는 혁신적인 성분을 개발했다.

설화수 기술력의 결정체, 활성뷰티사포닌 진세노믹스™

진세노믹스™는 피부 노화 억제 효과가 있는 극미량의 희귀 사포닌을 최대 6천 배 농축한 활성뷰티사포닌으로 인삼의 힘을 피부에 전하는 설화수 기술의 결정체다. 진세노믹스™는 피부 스스로 되살아나는 피부 자생력을 키워 외부 환경의 변화에 흔들리지 않고 능동적으로 대응하며, 젊고 건강한 피부로 가꿔주는 놀라운 성분이다. 설화수 자음생세럼과 자음생크림 퍼펙팅 클래식은 진세노믹스™를 기본으로 제품별로 최적의 성분을 함유하고 있다. 자음생세럼에는 진세노믹스™의 효능을 피부에 온전히 전달하기 위해 유효 성분을 캡슐 안에 담은 진세노믹스™ 캡슐이 무려 10만 개*나 담겨 있다. 자음생크림 퍼펙팅 클래식에는 진세노믹스™ 외에 인삼에 함유된 펩타이드를 정제해 진생펩타이드와 인삼의 효능을 배가하고 장벽 보호와 강화 효능이 있는 8년근 황기 추출물을 함유해 피부 자생력을 강화하고 튼튼하게 가꿔준다. 자음생세럼이 빠르게 피부에 흡수되어 기존 대비 8배** 빠른 탄력 개선 효과를 주고, 자음생크림이 피부에 24시간 탄력 보호막을 생성해 튼튼하고 탄탄한 피부로 지켜주는 것.

*분류 용량 30ml 10만개, 50ml 19만개 기준
**AD전후 비교 결과 기준 자음생에센스 대비 피부 치밀도 항목의 통계적 유의차 발현시점 차이 기준

SULWHASOO CONCENTRATED GINSENG RENEWING LINE-UP

6000배* 고농축 진세노믹스의 채우고 세우고 당기는 3중 탄력 효과를 선사하는 설화수 자음생 라인을 소개합니다.
*진귀한 인삼 사포닌 CK 함량 비교

#탄탄하고건강하게 #촉촉한피부



STEP 1

설화수 자음생수 EX

진세노믹스™와 증삼수™가 피부 바탕을 탄탄하고 건강하게 다져주는 스킨. 매끄러운 질감의 젤인 워터 텍스처가 바르는 즉시 빠르게 스며들어 산뜻하게 마무리되며 탄력이 차오르는 듯한 보습감이 오랜 시간 유지된다. 150ml, 10만원.

#탄탄하고건강하게 #건강한피부



STEP 4

설화수 자음생유액 EX

진세노믹스™와 증삼수™가 피부 바탕을 탄탄하고 건강하게 다져주는 에멀전. 부드럽고 유연한 밀키 텍스처가 피부에 빠르게 흡수되며 수분을 꼭 잠근 듯한 보습막을 씌워준다. 125ml, 10만5천원.

#피부즉시진정 #신속하게탄력회복



STEP 2

설화수 자음생앰플

진세노믹스™와 진생베리 성분이 피부를 빠르게 진정시키고, 힘을 불어넣는 진정 탄력 앰플. 사용 직전 두 가지 효능 성분을 활성화해 유효 성분의 효능을 더 극적으로 누릴 수 있다. 20g, 13만원.

#10만개의진세노믹스™캡슐 #7일만에더탄탄한피부



STEP 3

설화수 자음생세럼

진세노믹스™의 효능을 온전히 담은 진세노믹스™ 캡슐이 10만 개가 들어 있는 탄력 세럼. 빠르게 피부에 흡수되어 단 7일만에 채우고 세우고 당기는 3중 탄력 효과를 볼 수 있다. 50ml, 22만원.

#3중탄력지속&강화 #24시간탄력유지효과



STEP 5

설화수 자음생크림 퍼펙팅 클래식

설화수의 독보적인 진세노믹스™와 8년근 황기 추출물이 피부 자생력을 키워 흔들림 없는 탄탄한 피부로 가꿔주는 탄력 안티에이징 크림. 24시간 탄력 유지 효과로 피부에 탄력 보호막을 형성한다. 60ml, 27만원.

자음생 라인을 강추하는 이유

POINT 1

피부 자생력 강화

POINT 2

채우고 세우고 당기는 3중 탄력 안티에이징

POINT 3

진세노믹스™의 강력한 효과

FACE YOGA

설화수 자음생 라인을 바른 뒤, 다음 페이스 요가를 3~5분간 따라 해볼 것. 단순한 마사지 이상의 리프팅 효과를 볼 수 있다.

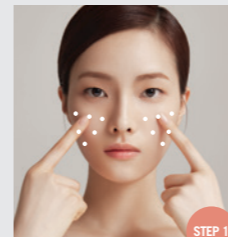

STEP 1

미세 순환 자극

양손 검지로 눈가와 입가를 제외한 얼굴 전체를 부드럽게 콕콕 눌러 미세 순환을 촉진한다.

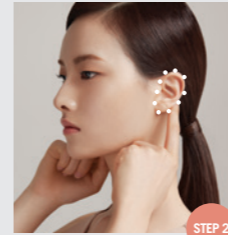

STEP 2

귀 마사지

양손 검지로 귀의 앞과 뒤를 돌아가며 꼼꼼히 눌러준다. 이때 귀를 잡아당기거나 접어서 부드럽게 자극하면 더욱 확실한 순환 효과를 볼 수 있다.

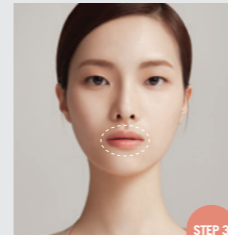

STEP 3

얼굴 운동

어깨의 긴장을 풀고, 입 안에서 혀끝으로 잇몸과 볼을 자극한다.

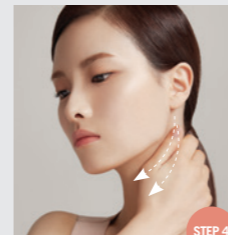

STEP 4

목 스트레칭

오른손 손바닥으로 왼쪽 턱선부터 중앙으로 쓸어내린다. 반대쪽도 같은 동작을 시행한다.



MODEL: HWANG YE JOO, MAKEUP: LEE YOUN SUN, CHA MIN KYUNG (AMOREPACIFIC MAKEUP PRO TEAM), HAIR: PARK CHANG DAE, STYLING: PARK MI KYUNG

고르고 골라야 할 아기 화장품

해맑은 웃음 하나로 그 어떤 힘들도
다 잊게 만드는 소중한 내 아이.
귀한 아이를 위해선 보다 특별한
베이비 케어가 필요하다.

photographer CHOI MIN YOUNG(제품)
editor LEE SUNG JIN

걸어진 팬데믹과 그로 인한 경기 불황 때문에
우울한 요즘이지만 아이들의 밝은 미소를 보면
마음이 절로 환해진다. 조금이라도 불편해 보이
거나 끄는 소리만 내도 마음이 덜컥 내려앉
는 것은 당연한 일. 하물며 소중한 내 아이가 아
토피 피부염이나 피부가 짓물러 괴로워하는 모
습을 보면 내가 대신 아프기를 기도하게 된다.
그런 만큼 신중에 신중을 기해 고르게 되는 아
이들 화장품. 현란한 광고에 현혹되기 전에 아
이들의 피부를 정확히 알 필요가 있다.

태어난 지 얼마 되지 않은 아이들의 피부는 외
부 유해 자극으로부터 스스로를 보호하는 능력
이 떨어지고, 세균과 바이러스에 취약하다. 표
피의 보호막이 완전하게 발달하지 않은 데다
피부 두께가 성인의 5분의 1 정도에 불과할 만
큼 얇으며 피지샘이 생후 6개월 이후부터 본격
적으로 발달하기 때문에 성인에 비해 유분이
부족하고 수분 손실은 3배가량 빠른 것으로 알
려져 있다. 또 땀샘의 개수는 성인과 같은데 표
면적이 작아 밀도가 높고 기능이 미성숙해 땀
띠도 잘 돌으며, 멜라닌 생성 기능이 떨어져 자
외선 노출에 취약하지만, 복원력은 성인에 비해
월등히 빠르다.



PHOTOGRAPHY: WWW.GETTYIMAGESBANK.COM

아이들의 피부를 건강하게 지키기 위해서 꼭 지
켜야 할 사항은 청결과 보습. 아이들은 신진대
사가 활발해 체온이 높고 그만큼 땀이 많이 나
는데, 이를 그때그때 확실하게 닦아주지 않
으면 트러블이 생길 수 있다. 목욕은 잠들기 2시간
전에 5분 정도 씻기는 것이 바람직하다. 뜨거운
물은 피부를 더욱 건조하게 만들 수 있으므로
미지근한 물로 씻기고, 자극이 없는 비누나 클
렌저로 비누칠을 한 뒤 물로 충분히 헹궈야 한
다. 목욕 후 수건으로 살살 두드리듯 물기를 닦
아내고, 3분 이내에 보습제를 듬뿍 발라주는 것
이 중요하다.

아이들을 위한 화장품은 외부 자극에 취약한
피부를 고려해 알레르기 유발 성분, 색소 등 유
해 성분을 배제한 것을 고르는 것이 기본이다.
인공 향료 역시 피부에 자극이 될 수 있으므로
절대 피하고, 천연 향료를 썼다 하더라도 체질
에 따라 알레르기 반응이 나타날 수 있어 되도록
향이 없는 제품을 골라야 한다. 피부의 pH와
유사한 약산성 제품을 선택하는 것도 중요하다.
이것저것 기억하기 쉽지 않다면, 화장품에
의한 피부 1차 자극 여부를 알 수 있는 피부과
테스트, 화장품을 장기간 썼을 때 나타날 수 있
는 자극이나 알레르기 등의 발생 여부를 예측
하는 하이포알러제닉 테스트, 눈가 자극 정도

를 파악하는 안점막 자극 대체 테스트 등 믿을
만한 테스트를 통과했는지 살펴보는 것도 효과
적인 방법이다. 프리메라 베이비 라인의 모든
제품은 유해 성분을 함유하지 않아 피부에 자
극이 없고, 여러 가지 자극 테스트를 통과해 안
심하고 쓸 수 있다. 베이비 페이스 & 바디 워시
는 아이들의 온몸을 씻기 수 있는 탭투도 클렌
저로 자일리톨과 코코넛 오일 성분이 피부를 촉
촉하게 지켜주고, 목화 추출물이 외부 자극에
민감해진 피부를 진정시켜준다. 부드러운 젤 타
입으로, 먼지나 노폐물은 물론 아이들에게 꼭
발라줘야 하는 자외선 차단제까지 한번에 씻어
낸다. 동물성 원료, 광물성 오일 등 자극이 될 수
있는 10가지 성분을 넣지 않았으며, 피부과 테
스트부터 하이포알러제닉 테스트, 안점막 자극
대체 테스트까지 모두 통과했다. 샤워 후 발라
주는 베이비 아토티트 크림은 아모레퍼시픽
의 오랜 연구 결과 개발한 미라를 모이스처 세
라마이드 기술을 적용해 피부 보호막 역할을
대신해주는 크림. 약모밀 추출물이 피부를 진정
시키고 촉촉하게 유분과 수분을 보충해 건조해
서 생기는 자극과 가려움증을 완화해준다. 합
성색소, 인공 향 등 자극을 줄 수 있는 일곱 가지
성분을 배제했으며 하이포알러제닉 테스트와
피부과 테스트를 완료했다. **10**

TIP

프리메라 베이비 페이스 & 바디 워시
선크림과 피부노폐물을
부드럽게 씻어내 피부를
건강하게 지켜주는
유아용 탭투도 워시.
250ml, 2만5천원.

**프리메라 베이비
아토티트 크림**
피부가 건조해 생기는 자극과
가려움증을 완화하고
건강한 피부로 되돌려주는
유아용 고보습 크림.
150ml, 3만8천원.

조화로운 공간

나무, 타일, 스틸, 알루미늄... 구선모의 집을 채운 이질적인 재료들은 그의 디자인 철학과 만나 어느 하나 도드라지거나 차지 않고 무던한 조화를 이루고 있다.

photographer HAN DONG WON
editor LEE SUNG JIN



질은 녹색 타일이 깔린 현관을 지나 합판의 질감이 고스란히 드러나는 문을 열고 집 안으로 들어서면 스틸 상판이 독특한 주방과 빈티지한 거실 가구가 객을 반긴다. 새하얀 벽과 밝은색 우드 바닥, 그리고 SNS에서 쉽게 볼 수 있는 가구로 채운 친편일률적 공간에 익숙한 사람이라면 다소 이질적인 느낌이 들 수도 있을 터. "사실 제가 특별히 다양한 재료를 쓴다고 생각하지 않는데, 주거 공간에서는 잘 볼 수 없는 금속과 아크릴을 포인트 요소로 쓰다 보니 특별하게 봐주시는 것 같아요. 개인적으로 자연스럽게 심플한 디자인을 좋아해서 색을 과도하게 쓰는 디자인이나 인위적으로 느껴질 만큼 새하얀 요소보다는 자연에 있는 색감이나 재료가 조화를 이룬 공간을 선호합니다. 그래서 페인트를 입히지 않은 알루미늄과 스테인리스 스틸과 합판의 순수한 색감을 적극 활용하죠." 그가 인테리어 디자인을 시작한 것은 30대 초반의 일. 그래픽 디자이너로 일하던 그의 사무

@sasaiproject 구선모

그래픽 디자이너로 일하다 7년 전 인테리어 디자인을 시작하며 사사이 프로젝트 스튜디오를 오픈해 다양한 공간을 디자인하는 중. 편안한 분위기의 카페 사사이룸, 금속 가구와 조명을 선보이는 온라인 스토어 사사이드도 함께 운영한다.



나무의 편안한 질감이 느껴지는 구선모의 공간 디자인

실에 와본 사람들이 공간 디자인을 의뢰했고, 지인의 도움과 적극적인 지지를 받아 본격적으로 인테리어 디자이너의 길로 들어섰다. 실내를 꾸미기 위해 조명을 고르다 보면 소위 '짜퉁'으로 불리는 모조품이나 실용성에 초점을 맞춘 저렴한 것을 선택하게 되는 경우가 많았는데, 그게 못내 아쉬웠다. '내 공간에서만큼은 내가 디자인한 조명을 써보자'라는 생각에 직접 부등을 디자인하며 그의 디자인 인생에 또 다



이질적인 소재가 조화롭게 어우러져 있다.

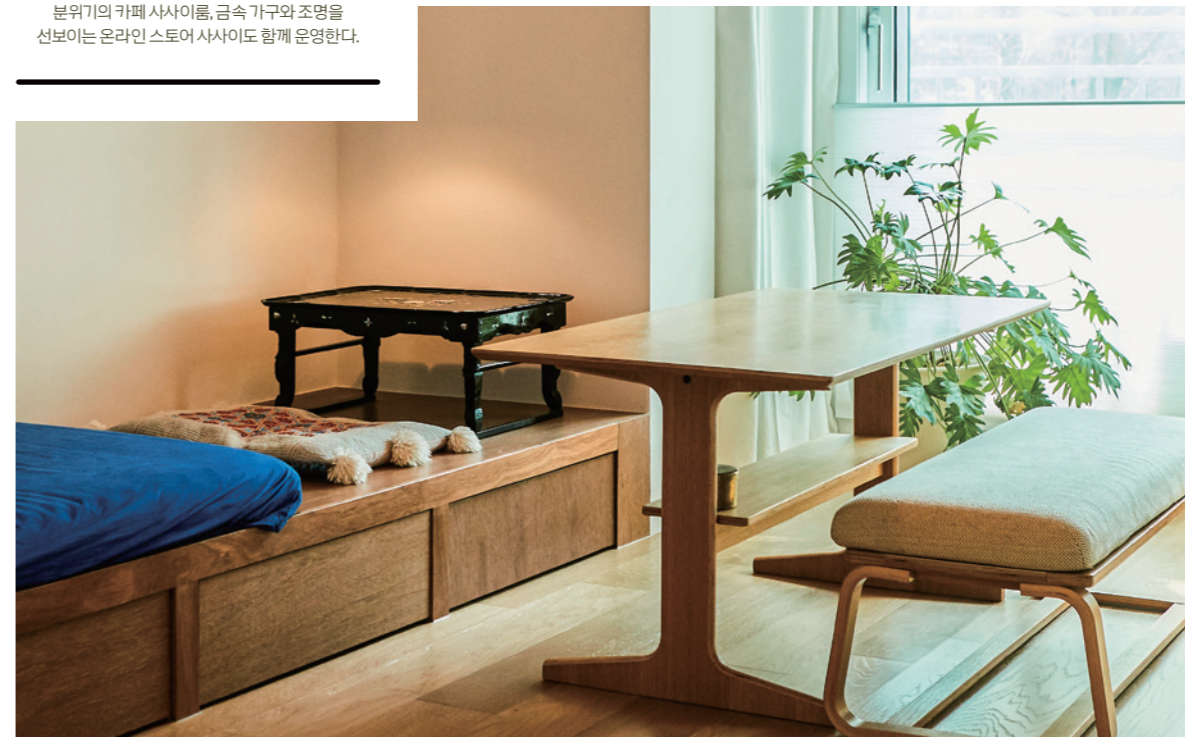



합판의 질감을 살린 주방 가구와 은은한 색감의 타일, 스틸 상판이 독특한 주방에는 공간의 주 사용자인 아내의 취향을 담았다.

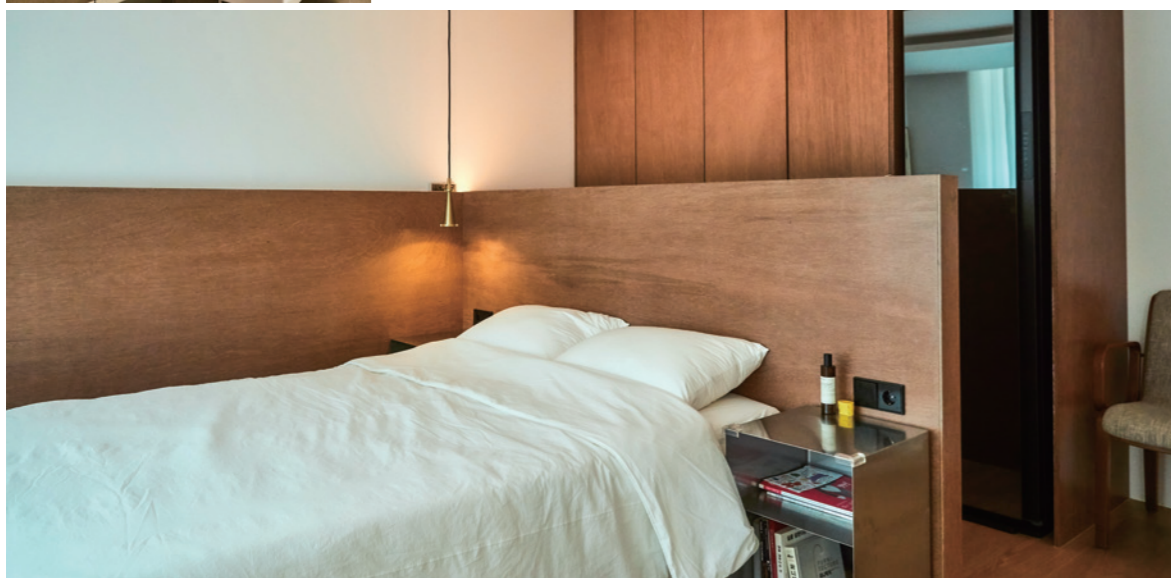

자인에 포인트가 될 만한 것을 약간 더해 소유 주의 내적 만족을 이끌어내는 점도 매력적이고요. 이런 저의 취향을 한껏 담아 만든 것이 저사 방탁자예요. 알루미늄과 반투명 아크릴로 만들었는데, 차갑거나 거친 느낌보다는 편안한 안정감을 주는 것 같아요.”

실제로 그의 공간에서는 한국적인 분위기를 쉽게 찾아볼 수 있다. 곳곳에 놓인 달항아리와 방안의 평상도 그중 하나. 발코니를 확장한 부분을 약간 높여 공간을 분리한 낮은 평상은 딸이 이 친구가 놀러 와 그곳에서만 시간을 보낼 만큼 누구나 좋아하는 공간이다. 실내가 전반적으로 모던한데도 전통적 요소가 잘 조화를 이루는 것 역시 조화와 편안함을 우선적으로 고려하는 그의 디자인 철학 덕분일 터.

그가 이 집을 채우며 가장 많이 고려한 것은 가족 전체의 취향이다. 아내가 주로 쓰고 가장 중요하게 생각하는 주방과 침실에는 아내의 취향을, 본인이 오래 머무는 서재에는 자신의 취향을 고스란히 담았다고 한다. 다행히 두 사람은 재료에서 느껴지는 낯선 것의 느낌을 좋아하는 공통된 취향을 갖고 있어 만졌을 때 거친 느낌이 없도록 샌딩과 바니시 작업만 거쳐 원자재의 느낌을 살린 합판을 주재료로 선택했다. 거기에 통으로 된 스틸 상판을 얹고 벽과 바닥은 타일로 마감해 쓰기도 편하고 예쁜 주방을 완성했다. 거주자의 취향이 담긴 공간을 조금 비워두는 여느 주거 공간 프로젝트와 달리, 초기 단계부터 가족의 취향을 고려할 수 있었기에 가능한 디자인이다. 그리고 이 집은 단순히 쉬는 것을

넘어 행복을 느끼게 하는 그들만의 장소로 거듭났다.

가구, 조명 등 소품 제작과 공간 디자인 작업을 하고 있지만, 사실 그는 디자인과 다소 거리가 먼 분야를 전공했다. 전공과 무관하게 옷에 관심이 많아 군 입대를 전후해 패션 분야에서 짧게 일한 경험이 지금의 그를 있게 해줬다. 패션 분야에서 일하다 만난 지인이 디자인 스튜디오를 열어 함께 일하자고 제안했고, 거기서 편집 디자인 일을 시작한 뒤 독립해 차린 사무실을 통해 인테리어 디자이너가 되었으며, 공간을 채우다 만들기 시작한 소품 디자인이 지금의 그를 있게 한 것. 관심이 가는 일이 생기면 ‘한번 해볼까?’ 하고 도전해보는 것이 지금의 그를 있게 한 원동력인 셈이다. 다양한 도전의 결과, 종이에 2D로 디자인하던 그는 3D 감각을 키워 공간 전체를 볼 수 있는 힘을 얻었고, 그의 가구들 역시 진화를 거듭해 더욱 쓰기 좋고 예쁜 모습을 갖춰가고 있다. 이런 그의 역사는 다양한 재료들이 그의 공간에서 공생하는 것과도 일맥상통한다.

“디자인에서 제가 좀 자유로운 편인 것 같아요. 한계를 두지 않으려고 하거든요. 일도 마찬가지로 예요. 전 이게 제 커리어의 끝이 아니라고 생각합니다. 지금도 늘 새로운 것을 만들어내기 위해 준비하고 있어요.”

틀에 얽매이지 않는 감각이 만들어낸 자연스러운 여유에서도 편안한 공간. 그가 디자인한 공간은 친편일률적인 요즘 인테리어 시장에 신선한 자극이 되고 있다. **10**

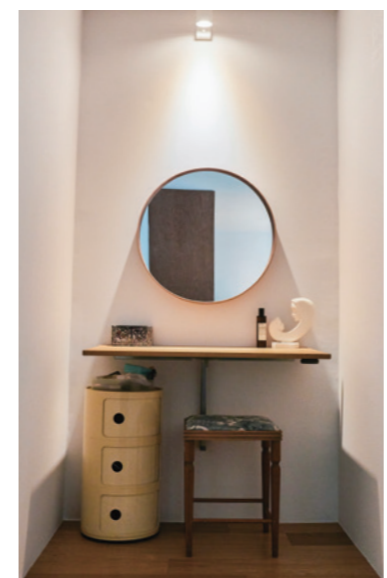

TIP



구선모가 말하는 편안한 집 만드는 팁

1. 오래 쓸 수 있는 소품을 고른다

그의 집에 놓인 가구들은 꽤 오래전부터 가족과 함께해온 것이다. 트렌드를 좇는 대신 가족들이 오랫동안 아껴 쓸 수 있는 취향에 꼭 맞는 가구를 고른다면 이사해도 낯선 장소에 대한 심리적 거부감을 덜 수 있다.

2. 타일을 선택할 때에는 더 신중하게

요즘은 주방이나 욕실, 현관 벽뿐 아니라 거실 바닥에도 마루 대신 타일을 까는 경우가 많다. 이때에도 트렌드만 좇지 말고 본인의 취향을 고려할 것. 최근에는 마감과 디자인이 다양한 타일이 나와 있다. 자연스러운 분위기를

좋아하는 사람이라면 모두가 다 쓰는 하얀 타일 대신 거친 석재나 목재 느낌이 생생하게 나는 것을 선택하면 된다.

3. 책을 소품으로 활용한다.

예쁜 소품을 고르느라 스트레스를 받지 말고 책을 활용해보자. 선반이나 테이블, 벤치 등 구석구석에 취향에 맞는 책을 잘 쌓아두기만 해도 웬만한 인테리어 소품 못지않은 효과를 발휘한다.



내가 찾은 내 피부 맞춤 처방

벌써 2년 남짓 에스테틱에 가지 못하고 집에서 부지런히 피부를 관리해온 3명의 에디터들. 그들의 스킨케어 루틴과 홈케어 필수템을 물었다.

photographer CHOI MIN YOUNG(제품)
editor LEE SUNG JIN

by 최향진

헤라 에이지 어웨이 에스테틱 BX83 리포솜
고기능성 에스테틱 안티에이징 성분의 효능을 구현한 BX 펩타이드와 쌀 EGF 성분이 피부 탄력을 팽팽하게 다져주고, 인체유사율 99.9% 리얼 콜라겐 성분까지 함유되어 확실한 안티에이징 개선효과를 주는 기능성 세럼. 83%에 달하는 리포솜을 베이스로 제형이 피부 깊은 곳까지 효과적으로 흡수된다. 40ml, 12만원.



탄력을 위한 여정

원래 트러블이 잦은 지성 피부였는데, 마스크를 낀 채 스튜디오에서 종일 촬영하는 일정이 이어지며 피부가 건조하다고 느끼기 시작했다. 덩달아 탄력이 훅 떨어지는 것이 눈에 보이고, 모공이 늘어지며 주름도 깊어지는 것 같아 탄력 케어에 몰두하는 중. 고민은 많지만 홈 케어 기기를 사용하는 건 귀찮아 간단한 몇 가지 수칙만 지킨다. 그중 가장 중요하게 생각하는 것이 찬물 팩팅. 아직 날이 차긴 하지만 미지근한 물로 클렌징을 한 뒤 마지막에 찬물로 얼굴을 두드리면 피부에 바로 탄력이 붙고 늘어졌던 몸까지 긴장되는 기분이 든다. 화장품도 바꿨다. 선택하기에 앞서 고려한 것은 두 가지. 피부과 시술에 버금가게 탄력 증진에 효과적인 성분을 들어 있는가, 그리고 그 성분을 얼마나 피부 깊숙이 전달하는가. 고민 끝에 선택한 제품은 헤라의 에이지 어웨이 에스테틱 BX83 리포솜. 피부관리 전문 에스테틱 안티에이징 고기능 성분과 유사한 주름개선, 탄력개선 효능 성분을 함유한 제품으로 피부 깊은 곳까지 유효 성분이 전달된다. 바를 때에는 번거로운 마사지를 하는 대신 간단하게 지압을 한다. 관자놀이, 눈머리와 눈꼬리, 코 옆, 인중과 턱 중앙을 지그시 한 번씩 눌러주면 끝. 다 바른 뒤에는 손바닥으로 지그시 눌러 흡수시키는 것도 잊지 않는다.

빠르고 효과적인 유·수분 관리

보고만 있어도 행복감을 주는 아이 덕분에 매일이 즐겁지만, 그만큼 할 일이 많다. 아이 때문에 에스테틱이나 피부과를 찾거나 번거로운 스킨케어 루틴을 고수할 수 없는 상황. 그래서 가장 효과적이고 유용한 제품으로 화장대를 채웠다. 가장 시급한 문제는 임신과 출산으로 더욱 건조해진 수분 부족형 지성 피부의 유·수분 밸런스를 맞추고 피부 탄력을 높이는 일. 특히 유·수분 밸런스가 무너지면 트러블이 잘 생겨서 피부 속은 촉촉하게 만들면서도 번들거리거나 무겁지 않은 탄력 관리 제품을 찾는 것이 급선무였다. 이런 기준에 딱 맞는 것이 헤라의 에이지 어웨이 에스테틱 BX 에멀전. 쫀득한 텍스처의 로션으로 피부의 유·수분 밸런스를 맞추고 탄력을 높여줘 피부가 건강해지는 느낌이 든다. 이후 에이지 어웨이 에스테틱 BX 크림을 바르는데, 에스테틱에서 마사지를 마칠 무렵 모델링 팩으로 효능을 꼭 잡아주듯 스킨케어 마지막에 탄력을 고정해주는 역할을 한다. 얼굴이 뽀뽀뽀뽀한 느낌이 들 때까지 클렌징을 하고, 일주일에 두 번은 스크럽 제품으로 각질을 제거하던 습관을 버리고 집에 있을 때에는 꼭 가슴기를 곁에 뒀더니, 요즘은 피부가 한결 편안하다.

by 이미경

헤라 에이지 어웨이 에스테틱 BX 크림
인체 콜라겐 유사율 99.9% 리얼 콜라겐과 저분자 피코콜라겐이 피부를 감싸 탱글탱글 윤기가 오랫동안 유지된다. 50ml, 12만원.



헤라 에이지 어웨이 에스테틱 BX 에멀전 3중 아미노산과 BX 펩타이드로 피부를 단단하게 다져주는 탄력과 균형 강화 에멀전. 120ml, 6만원.

by 이성진

1. 헤라 에이지 어웨이 에스테틱 BX 워터
과일 AHA 성분이 각질을 부드럽게 녹여 안티에이징 스킨케어의 효능을 더욱 높여주는 에스테틱 워터. 150ml, 5만5천원.
2. 헤라 에이지 어웨이 에스테틱 BX 아이크림
고분자 히알루론산과 저분자 히알루론산을 배합해 건조한 눈가를 정돈하고 팽팽하게 잡아주는 주름 완화 기능의 아이크림. 25ml, 10만원.



건조한 피부를 위한 보습 탄력 케어

평생 건성 피부로 살았는데도 마스크를 끼는 일상이 이어지며 차원이 건조를 겪는 중. 뺨은 물론 턱과 이마까지 땅기는 느낌이 들어 보습에 집중하고 있으며, 깊어진 눈가 주름을 완화하는 데 특별히 신경 쓰고 있다. 가장 크게 달라진 생활 습관은 욕실에서 스킨케어를 시작한다는 점. 화한 느낌으로 피부를 자극하는 토너 대신 피부를 촉촉하게 해주는 워터형 제품을 세안 직후 바르기 시작했다. 헤라의 에이지 어웨이 에스테틱 BX 워터는 산뜻하게 발려 피부를 말끔하게 정돈하고 촉촉하게 해줘 몇 통째 쓰는 중. 피부가 예민한 편이라 각질 제거를 자주 하지는 못하는데, 각질을 제거하지 않고도 피부를 부드럽게 만드는 점도 마음에 든다. 최근 스킨케어 루틴에 추가한 것은 에이지 어웨이 에스테틱 BX 아이크림이다. 아이크림을 바르면 눈가에 비립종이 생겨 광상였지만, 더 이상 버틸 수 없을 만큼 주름이 깊어지는 듯해 바르기 시작했다. 피부관리 전문 에스테틱의 고기능성 케어 효과를 추구하는 제품답게 눈가의 파인 주름을 촉촉하고 도톰하게 채워 바르자마자 주름이 약간 없어 보이는 효과가 있다. 스마트폰을 턱 밑에 두고 내려다보거나 무의식중에 눈가를 비비는 습관, 엎드려 자는 버릇도 고치려고 노력하고 있다. 1



딸 바라기와 엄마 바라기

시간이 날 때마다 함께 자전거를 타는 엄마 박보연과 딸 노희지는 취향도, 몸매도, 성향도 참 많이 닮았다. 서로를 덕질하는 그들의 이야기.

photographer HAN DONG WON
editor LEE SUNG JIN

인스타그램의 '자덕모녀' 계정에는 모델처럼 완벽한 몸매와 복장으로 자전거를 타고 자연 속을 누비는 모녀의 사진이 가득하다. '모녀가 라이딩이라니, 너무 부러워요', '아름다운 동행이네요' 하는 찬사부터 두 사람이 입은 옷이나 타는 자전거를 궁금해하는 DM까지 반응도 다양 각색이다. 동호회 리더의 권유로 시작한 인스타그램은 자전거라는 공통 취미를 가진 엄마 박보연과 딸 노희지가 추억을 공유하고 관심사가 같은 사람들과 적극적으로 소통하는 창구 역할을 하고 있다.

"어릴 때부터 운동을 좋아했어요. 요가나 강도 높은 웨이트트레이닝을 꼭 해오다가 7년 전부터는 필라테스 강사로 활동하고 있죠. 운동을 하면 스트레스가 풀리고, 일상생활도 좀 정돈되는 것 같아요. 저의 영향을 받았는지 희지도 어릴 때부터 운동을 좋아했고, 지금 체육대학 입시를 준비 중이에요." _박보연

워낙 운동을 좋아해 심심할 때마다 같이 트랙을 돌고 배드민턴을 치곤 하던 두 사람이 본격적으로 자전거를 타게 된 건 코로나19 때문. 좁은 실내 대신 야외에서 할 수 있는 운동을 찾다 스피드를 즐길 수 있는 로드바이크를 알게 됐고, 자전거를 사러 가는 엄마를 따라나섰던 딸도 자전거를 구입하며 '자덕모녀'의 일상이 시작됐다. 이후 자전거를 제대로 알고 즐기 위해 같이 동호회에 가입했고, 주말이나 휴일은 물론이고 주중에도 날씨가 좋을 때나 짬 날 때마다 자전거를 탄다. 그러니 꼭 닮은 두 사람이 늘 함께 취미 생활을 하는 모습을 보며 어른 아들 딸 키워 함께 자전거를 타고 싶다는 사람들이 점점 늘어나는 건 어쩌면 당연한 일이다.

HAIR: CHO SO HEE, MAKEUP: BAE HYE RANG, STYLING: LEE GYEONG WON

"엄마랑 전 취향이 비슷해요. 옷이나 음식뿐 아니라 모든 면에서 그래요. 요즘엔 엄마랑 체형이 비슷해져서 '엄마 옷장은 내 옷 가게'라고 농담을 하며 엄마 옷 중 마음에 드는 것을 골라 입기도 해요. 엄마랑 같이 외출할 때도 재밌어요. 다니다 보면 '언니 아니에요?', '진짜 엄마 맞아요?' 하고 물어보는 사람도 많아서 뿌듯하고요." _노희지

이렇게 둘이 비슷하지만 다를 때도 있다. 자전거를 타며 길을 찾을 때다. 두 사람 다 길치라 이

리저리 헤매다 다투기도 하고, 그러다 엄마가 빠질 때도 있다. 그래도 앞만 보고 힘을 내 달려 도달한 목적지에서 두 사람이 좋아하는 음식을 먹다 보면 이런 서운하고 불편한 감정은 어느새 눈 녹듯 사그라진다고 한다.

많이 닮은 데다 늘 살갑고 가까운 사이라 그런 걸까. 두 사람은 피부 상태도 비슷하다. 지성 피부로 종종 트러블이 생기는데, 엄마가 더 심해 주변에서는 '엄마가 딸의 여드름도 대신 겪어준다'는 소리로 들곤 한다. 그래서 자전거를 타며 땀을 흘리고 난 뒤 진정 효과가 뛰어난 화장품을 쓰며 피부를 관리한다.

"희지 동생은 운동을 좋아하지 않는데, 희지는 취향도, 기질도 절 많이 닮은 것 같아요. 그래서 같이 자전거를 타는 요즘이 무척 즐거워요. 이렇게 같이 몸 쓰는 취미가 생겼으니, 앞으로 다른 것도 함께 해보려고 해요. 제가 워낙 꽃을 좋아해서 조만간 같이 꽃꽂이를 배워보려고요. 같이 꽃집을 차려도 재밌을 것 같아요." _박보연

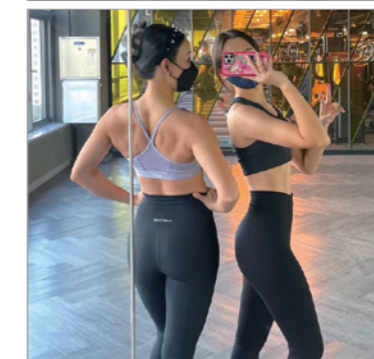

'고글을 쓰고 있어도 드러나는 딸의 밝은 표정을 볼 때', '늘 몸을 관리하며 일하는 엄마를 볼 때' 서로가 가장 예뻐 보인다는 두 사람. 자전거 뿐 아니라 서로에게 '덕후'인 두 사람의 건강한 라이딩이 오랫동안 이어질길 바란다. **10**

아름다움은 자란다
시간이 흐를수록 깊어지는 아름다움이 세대를 거쳐 더욱 빛날 수 있도록 향장은 이 시대 모든 어머니와 딸을 응원합니다.

@foxltdk83



리뉴얼되고 더 좋아진 거 아시죠? 탄탄한 수분감도 좋고 바를수록 피부도 탱글탱글해지는 캡슐 세럼. 한해 한해 지날수록 피부가 처지는 게 느껴져 속상했는데, 오거 싹 바르고 탄력 안티에이징 중이예요. 화장대 필수템으로 꼭 들이세요.

@heidi_yeo



피부 컨디션이 안올라올 때는 자음생세럼 하세요. 한동안 피부 사막기였는데, 요즘 아침마다 컨디션이 좋아얇게 화장해도 피부에서 광이 자르르.

@kming522



더 좋아진 자음생세럼, 디자인 역시 고급스럽네요. 무엇보다 일주일만 써도 피부 탄력이 개선되는 걸 느낄 수 있습니다. 촘촘히 탄력이 차오르는 느낌과 반짝반짝 기분 좋은 윤기를 느끼며 부담 없는 데일리 케어 중이랍니다.

@sungjinsungjin



미세 캡슐이 눈에 보여 믿음이 가고, 바르면서 맡는 은은한 인삼 향과 꽃 향에 시들했던 마음까지 힐링되는 기분. 쫘득한 텍스처가 빠르게 스며들어 피부 속이 든든해지고, 며칠 안 발랐는데도 탄력이 개선돼 피부가 약간 올라붙은 것 같아요.

@hyeon_flower



안티에이징을 논할 때 뿔 수 없는 명템. 10만 개의 고농축 인삼 에너지 캡슐이 피부 탄력을 힘껏 올려주는 세럼으로 아껴 쓰는 최애템이예요. 엄마에게 선물하면 무조건 칭찬받습니다.

생생한 제품 평가

설화수 자음생세럼을 체험해본 품평단 10인의 솔직한 소감.

photographer CHOI MIN YOUNG
editor LEE MI KYUNG



#3중탄력세럼
#10만개진세노믹스™캡슐
#7일만에더탄탄해진피부

CONCENTRATED
GINSENG
RENEWING SERUM EX
SÉRUM RÉGÉNÉRANT

설화수 자음생세럼.
50ml, 22만원.
진세노믹스™의 효능을 온전히 담은 설화수의 특허받은 10만개*의 진세노믹스™ 캡슐이 빠르게 피부에 흡수되어 단 7일만에 채우고 세우고 당기는 3중 탄력 효과를 경험할 수 있다.
*본품 용량 30ml 10만개, 50ml 19만개 기준

@hj.vely



캡슐 제형이라 피부 깊은 곳까지 빠르게 흡수되는 게 느껴져요. 기존보다 8배 빠른 탄력 효과에 7일 만에 채우고, 세우고, 당기는 3중 탄력 효과를 발휘한다는데, 일주일 동안 써보니까 피부가 건강해지고 탄력이 붙는 게 육안으로도 느껴져요.

@_bbshy



산뜻한 제형과 흡수력에 놀랐어요. 바르고 난 후 피부 속에서 광이 차오르는 것을 보니 탄력 개선에 확실히 도움이 되는 것 같아요. 꾸준히 발라서 미리미리 피부 노화를 방지해야겠어요.

@oneweek__



강력한 효능으로 업그레이드된 자음생세럼. 독보적 기술인 활성 뷰티 사포닌 진세노믹스™가 손상된 피부의 콜라겐 활성을 촉진해 피부 자생력을 키워주는 제품이에요. 매끄러운 탄력이 느껴지는 피부를 위해 열심히 발라야겠어요.

@yochi.yoon



캡슐이 툭툭 터지면서 피부 탄력을 높이고 안티에이징 효과를 가져다줘요. 눈에 잘 띄는 곳에 세럼 하나 두고 아침저녁으로 바르는데, 성분이 좋아서 그런지 요즘 피부가 확실히 생기 있어진 느낌!

@melba_x



더 강력해진 설화수 자음생세럼. 사용감이 산뜻하고 부드러워 매일 아침저녁으로 편하게 바르기 좋아서 얼리 안티에이징 제품으로 추천해요. 바르고 나서 손끝으로 느껴지는 피부 탄력이 그야말로 언더더 레벨!



숨은 보석 브런치 카페, 모타운
 동글동글 귀여운 서체로 쓰여 있는 MOTOWN은 이전에 다른 동네에서 티라미수와 커피를 인정한 카페 사장님이 송파에 오픈한 브런치 카페. 반가워하는 단골손님들의 리뷰를 토대로 시그니처 티라미수와 새로이 선보이는 샌드위치를 시켰다. 먹음직스러운 플레이팅이 맛의 첫인상으로 훌륭했고, 씹는 맛의 풍미와 여운이 남는 것으로 완벽하게 마무리가 됐다. 샌드위치의 맛은 사워도우를 버터에 노릇하게 구워 바삭한데 그 안에 녹아 있는 치즈와 버섯, 양파가 어우러져 결박속을 이루었다. 간이 살짝 심심하다 싶으면 레드 페퍼와 홀그레인 머스터드 소스를 곁들이면 훨씬 더 맛있게 먹을 수 있다. 식후는 티라미수와 귀여운 모타운 컵에 담긴 아메리카노로 마무리. 에스프레소에 담가둔 레이디핑거 위에 크림과 코코아 파우더가 얹혀 나오는데 촉촉함보다는 식감이 있고 살짝 푸석한 느낌이 있지만 맛있었다. 음료 리뷰가 한없이 작아졌는데, 글 에이드는 상큼해 브런치로 제격이었고 아이스 아메리카노는 약간의 산미와 쓴맛이 있는 평범한 커피지만 디저트와 곁들이기에 밸런스가 좋았다.

instagram @mstown.seoul editor 권아름



동네 맛집 리뷰 #송파

날씨도 선선하니 맛있는 브런치에 달달한 디저트가 당긴다. 보기도 좋고 맛도 좋은 송파의 브런치&디저트 카페를 다녀왔다. 에디터들의 내돈내산, 송파 스포 리뷰.

editor&photographer <매주> 편집부

차분한 무드의 쿠키 맛집, 뷰클랜드

스웨덴 커피를 전면으로 내세운 뷰클랜드는 말 그대로 스웨덴 로스터리표 원두로 내린 커피를 판매한다. 커피 소비량 하면 한국도 여느 나라 못지않지만, 스웨덴은 하루 4~5잔이나 즐길 만큼 커피가 생활화되어 있다고. 이러한 설명을 들으니 더욱 커피 맛이 기대됐다. 동행인과 함께 각각 이곳의 시그니처 메뉴라는 스웨덴 스윗라떼와 드립커피를 주문했다. 두 메뉴 모두 유달리 고소하거나 산미가 강하게 느껴지지 않고マイル드했는데, 이같은 이유로 스웨디시들이 커피를 더 자주 옆에 둘 수 있으리라 생각이 들었다. 사실 커피를 기대하고 찾아갔지만, 의외의 부분이 더 만족스러웠다. 곁들일 수 있는 쿠키와 티라미수 처럼 수제 케이크가 이곳의 진짜 주인공이지 않을까 싶은 생각이 들 정도. 특히 다크 초코 스모어와 단호박 크림치즈 쿠키는 달지 않고 쫄쫄한 데다 포슬포슬한 식감 덕분에 종종 사먹고 싶다는 생각이 들었다. 웃고 떠들며 즐기는 카페라기보다는 가만히 앉아 커피와 디저트를 즐기는 것이 더욱 어울렸던 만큼, 혼자 방문해도 좋을 듯. 책에서 발췌한 문구들도 전시해두고 있으니 내부 곳곳에 적혀 있는 문장들을 찾아가며 읽어보길.

instagram @swedencoffee_bjorklunds editor 이호준



빵순이들을 위한 카페 페퍼

송리단길에 생긴 카페 페퍼는 이미 베이킹을 하는 이들에게 잘 알려진 유튜버 다람테이블이 운영하는 베이커리 카페다. 페퍼라는 이름은 그녀의 반려묘인 후추에서 따온 이름. 특징은 글루텐프리이며 쌀가루로 만든 메뉴를 선보인다는 것이다. 평소 빵을 좋아하지만 먹고 나면 복부 팽만감이 불편해서 기피했던 이들에게 카페 페퍼는 그래서 더욱 추천할 만하다. 매장에 진열된 빵은 바나나 파운드 케이크, 말차 파운드, 열그레인 파운드, 스콘, 브라우니 등 모양새는 일반 빵과 같지만 글루텐프리거나 아주 소량의 강력분이 들어가 있다. 시식해 본 기본 스콘은 스콘 특유의 묵이 메이는 듯한 뽀뽀함은 없었지만 포슬포슬한 맛이 가볍게 느껴져 좋았고, 바나나가 울려진 파운드 케이크 또한 아주 달지 않아서 좋았다. 나이대가 있으신 분들도 부담없이 즐길 수 있을 듯. 내부가 좁긴 않지만 낮 12시에 오픈하자마자 좌석이 금세 찢고, 저녁 시간대나 주말에는 긴 웨이팅이 있으니 유의할 것.

instagram @cafe_pepper_ editor 신진수

독일식 빵과 내추럴 와인, 칫챗

사실 칫챗은 배달 앱으로 알게 되었다. 언젠가 과하지 않은 파스타가 먹고 싶어 별 기대 없이 주문한 칫챗의 리가토니 새우 로제 파스타는 기대 이상으로 푸짐하고 맛이 있어 시간이 되면 직접 매장을 방문해보아야겠다 싶었다. 평일 아침 홀로 방문한 칫챗은 생각보다 큰 규모와 이케아의 푸드코트를 연상케했다. 주문과 동시에 쥐어주는 진동벨과 쟁반에 담겨 나오는 음식 그리고 배식구가 있었던 탓인 것 같다. 그래도 음식 맛은 나를 배신하지 않았다. 아보카도 래디시 타르틴과 단호박 크림수프를 시켰는데, 보통 아보카도 샌드위치는 사워도우를 사용하기 마련이지만 이곳은 칫챗의 시그니처 빵인 독일식 모닝빵 약소를 사용해 부드럽고 가볍게 먹기 좋았다. 또 달달한 알맹이가 씹히는 단호박 크림수프도 마음에 들었다. 이 집의 특징은 하나 더 있었다. 바로 내추럴 와인. 식사 도중 벽 선반을 가득 채운 와인이 눈에 들어왔는데, 회원 가입비 3만원을 내면 기간 제한 없이 1만5천원 정도 할인된 가격으로 와인을 구입할 수 있다는 것. 회원 가입비가 들긴 하지만, 내추럴 와인을 즐기는 이들이라면 한 번쯤 고려해보도 좋을 것 같다. 다음엔 파스타와 와인으로 저녁 식사를 즐겨볼 생각이 다. 🍷

instagram @chitchat_songpa editor 원지은



이달의 필수템 미리보기

에디터가 깐깐하게 고른 4월의 강추템.

photographer PARK JAE YONG
editor CHOI HYANG JIN



헤라 에이지 어웨이 에스테틱 BX 크림
인체유사율 99.9% 리얼 콜라겐에 피쉬 콜라겐까지 함유된 탕글탱글 윤기 피부를 완성해주는 크림. 50ml, 12만원.

프리메라 베이비 아토티트 크림
미라클 모이스처 세라마이드와 약모밀 추출물이 건조로 인해 생기는 자극과 가려움증을 완화하고 건강한 피부로 되돌려주는 아이를 위한 고보습 크림. 150ml, 3만8천원.



헤라 에이지 어웨이 에스테틱 BX83 리포솜
인체유사율 99.9% 리얼 콜라겐이 확실한 안티에이징 개선 효과를 선사하는 고기능성 에스테틱 안티에이징 세럼. 40ml, 12만원.



1 2 3 4 5 6



바이탈뷰티 명작수축
녹용의 기운을 극대화한 천생녹과 홍삼, 인삼 열매를 담아 신체 전반의 활력을 다스리는 프리미엄 앰플. 25gx30앰플, 45만원.

설화수 자음생크림 퍼펙팅 클래식
진세노믹스™에 황기 추출물이 더해져 24시간 탄력 유지와 자생력 강화 효과를 선사한다. 60ml, 27만원.



설화수 자음생세럼
진세노믹스™의 효능을 온전히 담은 10만개의 진세노믹스™ 캡슐이 빠르게 피부에 흡수되어 7일만에 채우고 세우고 당기는 3중 탄력 효과를 선사하는 탄력 안티에이징 세럼. 50ml, 22만원.
*본품 용량 30ml 10만개, 50ml 19만개 기준





Sulwhasoo

CONCENTRATED GINSENG
RENEWING PERFECTING CREAM EX CLASSIC
CRÈME CLASSIQUE RÉGÉNÉRANTE
PERFECTION