



(주)아모레퍼시픽그룹

제63기 영업보고서

Business Report

(주)아모레퍼시픽그룹
제63기(2021년) 영업보고서
Business Report

Contents

인사 말씀	4
회사의 개황	6
영업의 경과 및 성과	10
모회사, 자회사 및 기업결합 사항 등	11
최근 3년간 영업실적 및 재산상태	12
회사가 대처할 과제	13
이사 및 감사 등의 현황	13
대주주 현황	15
회사, 회사 및 자회사 또는 회사의 자회사의 타회사에 대한 출자 현황	16
주요 채권자 등	17
결산기 후에 생긴 중요한 사실	17
기타 영업에 관한 중요한 사항	17
감사위원회의 감사보고서	19

인사 말씀



아모레퍼시픽그룹은 세상에 없던 우리만의 아름다움으로 전 세계인을 아름답게 하는 원대한 기업(Great Brand Company)의 비전을 실현하고자 합니다.



주주 여러분, 안녕하십니까?

아모레퍼시픽그룹 제63기 정기 주주총회에 참석해주셔서 감사 드립니다.

지난해 아모레퍼시픽그룹은 장기화되는 팬데믹의 여파로 어려운 경영 환경이 지속되는 가운데 임직원과 비즈니스 파트너 모두의 노력에 힘입어 견조한 성과를 달성할 수 있었습니다.

주주 여러분께서 보여주신 관심과 격려에도 감사의 말씀을 드립니다.

2021년, 아모레퍼시픽그룹은 브랜드 성장을 견인할 '엔진상품'을 육성하여 경쟁력을 강화하고, 비즈니스 전반의 디지털 대전환과 사업 체질 혁신을 추진하는 데에 집중했습니다. 주력 계열사인 아모레퍼시픽은 온라인 매출의 비중을 높이고 사업 체질을 개선해 견고한 성장을 달성했으며 기타 계열사들 또한 디지털 마케팅 강화로 온라인 채널에서의 매출 성장세를 이루었습니다.

그 결과 아모레퍼시픽그룹의 2021년 연결재무제표 기준 매출은 8% 성장한 5조 3,261억 원, 영업이익은 136.4% 증가한 3,562억 원을 기록했습니다. 별도재무제표 기준 매출은 361억 원, 영업이익은 112억 원을 기록했습니다.

친애하는 주주 여러분,

올해 아모레퍼시픽그룹은 새로운 시대에 맞는 역량과 경쟁력을 확보하여, 글로벌 뷰티 시장에서의 경쟁우위를 점하고 명실상부한 브랜드 컴퍼니로 바로 서는 데 집중할 것입니다.

이를 위해 다음의 사항을 중점적으로 추진하겠습니다.



첫째, '강한 브랜드'를 구축하겠습니다.

시대정신을 반영해 브랜드 가치를 명확히 하고 엔진상품의 육성을 가속하겠습니다. 고객의 목소리에 기민하게 반응하며, 더마(Derma), 웰니스(Wellness) 등 잠재력 있는 비즈니스의 확장을 시도하겠습니다.

둘째, '디지털 대전환'을 이루겠습니다.

디지털 최적화된 콘텐츠로 고객과 적시에 소통하고 교감하겠습니다. 디지털 기술로 오프라인 채널의 경쟁력을 회복하고, 맞춤형·비대면 솔루션 등의 미래 성장 기반을 다지겠습니다.

셋째, '사업 체질을 혁신'하겠습니다.

비즈니스 전반의 효율을 제고하여 새로운 기회 요인에 재투자하고 수익적 성장을 이루겠습니다. '2030 지속가능경영 5대 약속'을 중심으로 기업 생태계의 건강한 발전에도 적극 임하겠습니다.

존경하는 주주 여러분,

아모레퍼시픽그룹은 이제 K뷰티에서 더 나아가 시장, 고객, 세상의 변화에 걸맞은 '뉴 뷰티(New Beauty)'를 만들고 세상에 선보이고자 합니다.

이를 위해 2025년까지 전통적인 뷰티의 영역을 넘어 일상 전반을 포괄하는 '라이프 뷰티(Life Beauty)'로 업(業)을 확장하고, '디지털(Digital)' 기술로 개개인에 맞춘 최적의 아름다움을 제안할 것입니다. 고객과 사회, 대자연 등 기업생태계 모두에 깊이 '공감(Empathy)'하고 책임을 다하는 경영활동을 이어가겠습니다.

아모레퍼시픽그룹은 새로운 시대에 '고객중심'의 초심을 되새기며, 세상에 없었던 아름다움을 다시 찾아 나설 것입니다. 회사의 성장을 우리 사회의 발전으로 확장해 나가는 'Winning Together'의 정신으로, 기업가치와 주주가치 제고를 위해 최선을 다할 것을 약속 드립니다.

여러분의 지속적인 관심과 성원을 부탁드립니다.

감사합니다.

2022년 3월 24일
주식회사 아모레퍼시픽그룹

I. 회사의 개황

1. 회사의 목적

- ① 자회사의 지분 소유를 통해 자회사의 사업내용을 지배하는 지주사업
- ② 자회사 등(자회사 및 손자회사를 말한다. 이하 같다)에 대한 자금 및 업무지원 사업
- ③ 자회사 등에 대한 자금지원을 위한 자금조달 사업
- ④ 자회사 등과 상품의 공동개발·판매 및 설비·전산시스템 등의 공동활용 등을 위한 사무지원 사업
- ⑤ 경영자문 및 컨설팅업
- ⑥ 연구 및 기술개발과 기술정보의 제공업
- ⑦ 시장조사 및 경영상담업
- ⑧ 부동산 매매 및 임대
- ⑨ 체육시설 및 주차장 운영
- ⑩ 위 각 항에 관련된 일체의 부대사업 및 투자

2. 중요한 사업의 내용

당사는 자회사의 지분 소유를 통해 자회사의 사업내용을 지배하는 지주사업을 중점으로 하고 있습니다. 당사는 '독점규제 및 공정거래에 관한 법률'에 따라 2021년 12월 31일 현재 지주회사의 사업을 영위해 오고 있습니다.

3. 사업장 현황

명칭	주요 사업내용	소재지
본점	지주사업	서울특별시 용산구 한강대로 100



4. 종업원 현황

(2021년 12월 31일 현재, 단위:백만원)

구분	성별	직원					소속외 근로자			비고			
		기간의 정함이 없는 근로자		기간제 근로자		합계	평균 근속 연수	연간 급여 총액	1인 평균 급여액		남	여	계
		전체	단시간 근로자	전체	단시간 근로자								
관리사무직	남	55	0	0	0	55	11.7	6,312	140				-
	여	36	0	1	0	37	7.5	2,924	91	-	-	-	-
합계		91	0	1	0	92	10.0	9,237	120				-

주1) 상기 현황은 미등기임원을 포함한 현황임.

주2) 상기 평균근속연수는 아모레퍼시픽 기업집단 내 계열회사 최초 입사일 기준으로 산정한 수치임.

주3) 상기 연간급여 총액은 기준일까지의 소득세법 제20조에 따라 관할 세무서에 제출하는 근로소득지급명세서의 근로소득 기준임.

주4) 상기 1인 평균 급여액은 사업연도 개시일로부터 종료일까지의 월별 평균 급여액의 합이며, 월별 평균 급여액은 해당 월의 급여총액을 해당 월의 평균 근무인원 수로 나눈 값임.

5. 조직도



6. 주식에 관한 사항

① 발행한 주식의 종류와 수

주식의 종류	주식수	금액	구성비	비고
보통주	82,458,180주	41,229,090,000원	85.90%	-
1우선주	6,443,770주	3,221,885,000원	6.71%	- 무의결권
3우선주 (전환)	7,092,200주	3,546,100,000원	7.39%	- 무의결권 - 발행 후 10년이 되는 날 보통주로 전환
합계	95,994,150주	47,997,075,000원	100.00%	-

② 자본금 변동사항

(단위: 주, 천원)

일자	주식의 종류	주식수	증(감)자금액	증(감)자후자본금	증(감)자내용
1987.08.10	보통주	793,500	3,967,500	21,217,500	무상(재평가적립금)
1987.09.17	보통주	456,500	2,282,500	23,500,000	유상증자
1988.05.03	보통주	736,000	3,680,000	27,180,000	무상(재평가적립금)
1988.06.18	보통주	564,000	2,820,000	30,000,000	유상증자
1988.09.15	보통주	900,000	4,500,000	34,500,000	유상증자
1989.06.01	우선주	690,000	3,450,000	37,950,000	유상증자
1989.06.20	우선주	82,800	414,000	38,364,000	무상(주식발행초과금)
1989.06.20	보통주	828,000	4,140,000	42,504,000	무상(주식발행초과금)
1989.10.10	우선주	77,280	386,400	42,890,400	무상(주식발행초과금)
1989.10.10	보통주	772,800	3,864,000	46,754,400	무상(주식발행초과금)
1989.11.16	우선주	850,080	4,250,400	51,004,800	유상증자
2005.08.02	보통주	403,310	2,016,550	53,021,350	합병증자
2005.12.13	보통주	509,640	2,548,200	55,569,550	합병증자
2006.05.30	우선주	1,055,783	5,278,915	50,290,635	인적분할감자
2006.05.30	보통주	5,845,849	29,229,245	21,061,390	인적분할감자
2006.12.18	2우선주	266,720	1,333,600	22,394,990	유상증자



일자	주식의 종류	주식수	증(감)자금액	증(감)자후자본금	증(감)자내용
2006.12.18	보통주	4,411,197	22,055,985	44,450,975	유상증자
2016.12.16	2우선주	-266,720	-	44,450,975	2우선주 존속기간 만료에 따른 보통주전환
2016.12.16	보통주	266,720	-	44,450,975	2우선주 존속기간 만료에 따른 보통주전환
2019.12.14	3우선주 (전환)	7,092,200	3,546,100	47,997,075	유상증자

③ 주식사무

결산일	12월 31일		
기준일	12월 31일	주주명부 폐쇄기간	-
공고방법	회사의 인터넷 홈페이지(http://www.apgroup.com) 단, 부득이한 사유시에는 조선일보에 게재		
주권의 종류	「주식·사채 등의 전자등록에 관한 법률」에 따라 주권 및 신주인수권증서에 표시되어야 할 권리가 의무적으로 전자등록됨에 따라 '주권의 종류'를 기재하지 않음.		
주식업무 대행기관	대리인의 명칭	한국예탁결제원(KSD)	
	사무취급장소	부산광역시 남구 문현금융로 40	

7. 사채에 관한 사항

해당사항 없음

II. 영업의 경과 및 성과

1. 영업의 개황

지주회사란 다른 회사의 주식을 소유함으로써 그 회사 지배를 목적으로 설립된 회사로서, 독점규제 및 공정거래에 관한 법률에서는 자산총액이 5,000억원 이상으로 지배 목적으로 보유한 다른 회사(자회사)의 지분합계가 당해 회사 자산 총액의 50% 이상인 회사를 지주회사로 규정하고 있습니다. 공정거래위원회의 <2021년 지주회사 현황 공개> 자료에 따르면 2020년 12월말 기준 지주회사는 164개이며, 대기업집단 소속 지주회사는 2018년부터 꾸준히 증가 추세를 보이고 있습니다.

지주회사의 장점은 ① 순환형 출자구조로 인한 자회사간 경영위험 전이 해소, ② 독립적 의사결정 강화 및 권한과 책임의 명확성 제고로 기업성과의 평가 용이, ③ 한정된 자원의 효율적 배분을 통한 핵심역량 강화, ④ 지주회사의 안정적인 재무구조로 저리의 자금조달 용이, ⑤ 신사업의 진출 및 기존사업의 신속한 탈출 등 구조조정 용이, ⑥ 지주회사 브랜드를 통한 통합 브랜드 마케팅 강화 및 지배구조개선을 통한 대외 기업 이미지 쇄신 가능 등이 있습니다.

당사는 순수지주회사로서 자회사의 지분 소유를 통해 자회사의 사업내용을 지배하는 지주사업을 중점으로 하고 있습니다. 당사는 독점규제 및 공정거래에 관한 법률 및 동법 시행령에 따라 2021년 12월 31일 현재 지주회사의 사업을 영위해 오고 있습니다. 독점규제 및 공정거래에 관한 법률에 따라 당사의 국내 자회사는 (주)아모레퍼시픽, (주)이니스프리, (주)에뛰드, (주)아모스프로페셔널, (주)에스브이, (주)오설록, (주)퍼시픽패키지, 농업회사법인 (주)오설록농장으로 총 8개사입니다.

2. 매출유형 및 실적

(단위 : 백만원)

사업부문	매출 유형	제63기	제62기	제61기
지주사업	배당금 수익	28,080	38,630	126,202
	웨어드서비스 수익	4,637	4,239	15,619
	상표권 수익	55	5,636	6,889
	임대료 수익	3,324	3,893	4,992
	합계	36,094	52,398	153,702

3. 주요설비 신설 및 확장 자금조달상황

① 주요설비 신설 및 확장

(단위 : 백만원)

구분	토지	건물 및 구축물	기계장치	건설중인자산	기타유형자산	합계
기초	35,524	26,601	-	-	68	62,193
증감	99	-	-	-	39	138
상각	-	-870	-	-	-41	-911
기말	35,624	25,730	-	-	66	61,420

② 자금조달상황

해당사항 없음

Ⅲ. 모회사, 자회사 및 기업결합 사항 등

1. 모회사 현황

해당사항 없음

2. 자회사 현황

(단위: 백만원, 주, %)

상호	자회사			당사와의 관계	
	소재지	자본금	주요사업	소유주식수	소유비율
(주)이니스프리	서울 용산구 한강대로 100	1,222	화장품 판매	200,000	81.82
(주)에뛰드	서울 용산구 한강대로 100	3,631	화장품 판매	584,424	80.48
(주)아모스프로페셔널	서울 용산구 한강대로 100	3,500	화장품 판매	700,000	100.00
(주)에스쁘아	서울 용산구 한강대로 100	1,019	화장품 판매	163,995	80.48
(주)오설록	서울 용산구 한강대로 100	2,250	식품(다류) 판매	450,000	100.00
(주)퍼시픽패키지	충남 천안시 동남구 동면 충절로 2294-35	11,505	인쇄 및 지기가공 제조, 판매	2,301,084	100.00
농업회사법인 (주)오설록농장	제주 서귀포시 안덕면 신화역사로 36	5,083	녹차 재배	1,000,000	98.38

※ 상법상 자회사는 당사가 발행주식의 50%를 초과하여 소유하고 있는 타회사에 한함.

IV. 최근 3년간 영업실적 및 재산상태

(단위 : 백만원)

1. 영업실적

과목	제63기	제62기	제61기
영업수익	36,094	52,398	153,702
영업비용	24,852	21,564	28,625
영업이익	11,242	30,834	125,077
금융수익	7,377	5,124	10,040
금융비용	23,852	36	1,638
기타영업외손익	135,667	-46,221	-14,800
법인세비용차감전순이익	130,434	-10,299	118,679
법인세비용	18,088	635	351
당기순이익	112,346	-10,935	118,328
기타포괄손익	-1,780	-186	-1,033
총포괄이익	110,546	-11,121	117,295

(단위 : 백만원)

2. 재산상태

과목	제63기	제62기	제61기
유동자산	494,779	413,042	569,167
비유동자산	1,621,200	1,588,463	1,470,006
자산총계	2,115,979	2,001,906	2,039,173
유동부채	54,087	21,043	16,241
비유동부채	28,808	34,893	34,642
부채총계	82,896	55,936	50,883
자본금	47,997	47,997	47,997
주식발행초과금	903,820	903,820	903,820
자본잉여금	8,106	8,106	8,106
기타자본구성요소	-188,750	-189,681	-189,681
기타포괄손익누계액	-4,536	-4,418	-4,319
이익잉여금	1,266,446	1,180,145	1,222,367
자본총계	2,033,083	1,945,970	1,988,290
부채와 자본 총계	2,115,979	2,001,906	2,039,173

V. 회사가 대처할 과제

‘II. 영업의 경과 및 성과’ 참조

VI. 이사 및 감사 등의 현황

• 이사 및 감사의 주요 현황

(2021년 12월 31일 현재)

성명	성별	출생 년월	직위	상근 여부	담당업무	주요경력
서경배	남	1963.01	회장	상근	대표이사	- 연세대 경영학과 졸업 - 미국 코넬대 경영대학원 졸업 - (주)태평양 기획조정 실장 - (현재) (주)아모레퍼시픽그룹 대표이사 (1997~현재)
김승환	남	1969.03	부사장	상근	대표이사	- 연세대 경영학과 졸업, 미국 시카고 대학교 경영대학원 졸업 - (주)아모레퍼시픽그룹 전략Unit장(2015~2017) - (주)아모레퍼시픽그룹 그룹인사조직실장(2017~현재) - (현재) (주)아모레퍼시픽그룹 대표이사(2021~현재)
최중학	남	1967.11	이사	비상근	감사위원, 사외이사후보 추천위원, 내부거래위원, 보상위원, ESG위원	- 서울대 경영학과 학사(1990), 석사(1992) - 미국 일리노이대 회계학 박사(1999) - (현재)서울대학교 발전기금 이사, 기금운용위원(2017~현재) - (현재)서울대학교 경영대학 교수 (2006~현재)
김언수	남	1962.03	이사	비상근	감사위원, 내부거래위원, ESG위원	- 고려대 경영학 학사, 일리노이대학교 대학원 경영학석사, 박사 - 기업경영연구원 원장(2015~2016) - 글로벌경영학회 부회장(2019) - (현재) 고려대학교 경영학과 교수 (1995~현재)
김영선	남	1955.03	이사	비상근	감사위원, 사외이사후보 추천위원, 보상위원	- 서울대 정치학 학사, 게이오기주쿠대학교 대학원 정치학 석사 - 주 인도네시아 대한민국대사관 대사 (2011~2014) - 제3대 한·아세안센터 사무총장 (2015~2018) - (현재) 서울대학교 아시아 연구소 객원연구원 (2018~현재)
이경미	여	1974.08	이사	비상근	사외이사후보 추천위원, ESG위원	- 서울대 경영학 학사, 석사, 일리노이 대학교 대학원 박사 - 연세대 경영학과 조교수 (2010~2013) - 서울대 경영학과 부교수 (2013~2019) - (현재) 서울대학교 경영학과 교수 (2019~현재)

(2021년 12월 31일 현재)

성명	성별	출생 년월	직위	상근 여부	담당업무	주요경력
이상목	남	1970.03	전무	상근	그룹기획	- 연세대 경영학과 졸업 - (현재) (주)아모레퍼시픽그룹 그룹기획실장겸 (주)아모레퍼시픽 경영지원Unit장
이상호	남	1970.10	상무	상근	대외협력	- 서울대 경영학과 졸업, 경영학 석사, 미국 Boston University J.D. - (주)아모레퍼시픽그룹 대외협력실장 및 (주)아모레퍼시픽 홍보Division장
황영민	남	1973.08	상무	상근	해외	- 한국외국어대 경제학과 졸업 - (현재) 중국 RHQ
안재성	남	1974.03	상무	상근	경영진단	- 한국외국어대 법학과 졸업 - (현재) (주)아모레퍼시픽그룹 그룹경영진단실장및 (주)아모레퍼시픽 법무Division장
이진표	남	1977.11	상무	상근	전략	- Cornell University 경제학 학사, 경영학 석사 - (현재) (주)아모레퍼시픽그룹 그룹전략실 그룹전략Division장
김도완	남	1976.12	상무	상근	전략	- 동국대 산업공학과 졸업 - (현재) (주)아모레퍼시픽그룹 그룹기획Division장

• 이사 및 감사의 임기 및 타법인 겸직현황 등

성명	등기여부	재직기간	임기만료일	타법인 겸직현황(재직기간)	회사와의 거래관계
서경배	사내이사	2021.03.23~	2024.03.23	(주)아모레퍼시픽 대표이사(2006.06 ~) (주)이니스프리 사내이사(2013.09 ~) (주)에뛰드사내이사(2013.09 ~) (주)아모스프로페셔널 사내이사(2017.01 ~)	-
김승환	사내이사	2019.03.18 ~	2022.03.18	-	-
최종학	사외이사	2019.03.15 ~	2022.03.15	(주)풀무원 사외이사 및 감사위원(2016.03 ~)	-
김언수	사외이사	2020.03.20 ~	2023.03.20	-	-
김영선	사외이사	2020.03.20 ~	2023.03.20	-	-
이경미	사외이사	2020.03.20 ~	2023.03.20	(주)풀무원 사외이사(2019.03 ~)	-
이상목	사내이사	2003.07.01 ~	-	(주)아모레퍼시픽 사내이사(2016.03 ~) (주)이니스프리 기타비상무이사(2021.09 ~) (주)에뛰드 기타비상무이사(2021.09 ~) (주)아모스프로페셔널 기타비상무이사(2021.09 ~)	-

성명	등기여부	재직기간	임기만료일	타법인 겸직현황(재직기간)	회사와의 거래관계
이상호	미등기	2014.02.05 ~	2021.12.31	-	-
황영민	미등기	1999.04.03 ~	-	-	-
안재성	미등기	2013.03.25 ~	-	(주)이니스프리 감사(2021.09 ~) (주)퍼시픽패키지 기타비상무이사(2021.10 ~) 농업회사법인 (주)오설록농장 기타비상무이사 (2021.10 ~) (주)코어테크놀로지 감사(2021.07 ~) (주)비비디오코리아 감사(2021.07 ~) (주)베르상스퍼시픽 감사(2021.08 ~)	-
이진표	미등기	2014.09.01 ~	-	(주)비비디오코리아 기타비상무이사(2021.10 ~)	-
김도완	미등기	2002.01.01 ~	-	(주)에뛰드 감사(2021.09 ~) (주)에스쁘아 기타비상무이사(2021.10 ~) (주)오설록 기타비상무이사(2021.10 ~) (주)퍼시픽패키지 감사(2021.07 ~) 농업회사법인 (주)오설록농장 감사(2021.08 ~) (주)코스비전 감사(2021.07 ~) (주)풀무원 사외이사(2019.03 ~)	-

주) 등기임원의 재직기간 및 임기만료일은 주주총회에서 선임된 최근 선임일 및 임기기준임.

VII. 대주주 현황

(2021년 12월 31일 현재)

주주명	소유주식(주)	소유 비율(%)	회사와의 거래관계	해당 대주주에 대한 회사의 출자현황	비고
서경배 외 8인	51,086,666	61.95	없음	-	최대주주 및 특수관계인
국민연금공단	3,608,847	4.40	없음	-	-
FIDELITY INVESTMENT TRUST: FIDELITY SERIES EMERGING MARKETS	2,029,579	2.46	없음		
GAOLING FUND, L.P.	1,351,077	1.64	없음		
FIAM GROUP TRUST FOR EMPLOYEE BENEFIT PLANS	416,890	0.51	없음		

주1) 소유주식수 및 소유비율은 보통주 기준임.

주2) 상기 현황은 2021년 12월 31일자 주주명부를 기준으로 작성함.

VIII. 회사, 회사 및 자회사 또는 회사의 자회사의 타회사에 대한 출자 현황

(단위: 주,%)

타회사 명칭	투자 및 출자회사	타회사에 출자한		당사에 출자한 타회사의	
		소유주식수	소유비율	소유주식수	소유비율
(주)아모레퍼시픽	당사	23,761,899	34.41	-	-
(주)이니스프리	당사	200,000	81.82	-	-
(주)에뛰드	당사	584,424	80.48	-	-
(주)아모스프로페셔널	당사	700,000	100.00	-	-
(주)에스앤아	당사	163,995	80.48	-	-
(주)오설록	당사	450,000	100.00	-	-
(주)퍼시픽패키지	당사	2,301,084	100.00	-	-
농업회사법인 (주)오설록농장	당사	1,000,000	98.38	-	-
(주)그린파트너즈	(주)오설록	160,000	100.00	-	-
(주)베르상스퍼시픽	당사	400,000	40.00	-	-
안취태평양다업유한공사	농업회사법인 (주)오설록농장	1,000,000	80.00	-	-
(주)비비디오코리아	당사	180,000	30.00	-	-
(주)웨이웨어러블	당사	630	13.40	-	-
(주)톤28	당사	465,478	15.08	-	-
(주)디퍼런트밀리언즈	당사	17,858	11.11	-	-

※ 상기 회사는 출자지분 비율 10% 이상인 회사임. 소유주식수와 소유비율은 보통주와 우선주를 합산한 주식수와 총발행 주식수 대비 소유비율임.

IX. 주요 채권자 등

해당사항 없음



X. 결산기 후에 생긴 중요한 사실

해당사항 없음

XI. 기타 영업에 관한 중요한 사항

해당사항 없음

이사회 결의로서
제63기 영업보고서를 제출합니다.
(2021.1.1~2021.12.31)

2022년 2월 9일
주식회사 아모레퍼시픽그룹 이사회

대표이사 서경배
대표이사 김승환
사외이사 최종학
사외이사 김언수
사외이사 김영선
사외이사 이경미

감사위원회의 감사보고서

본 감사위원회는 제63기 사업연도(2021년 1월 1일부터 2021년 12월 31일까지)의 회계 및 업무에 대한 감사를 실시하고 그 결과를 다음과 같이 보고합니다.

1. 감사방법의 개요

회계감사를 위하여 회계에 관한 장부와 관계서류를 열람하고 재무제표·연결재무제표 및 동 부속 명세서를 검토하였으며 필요하다고 인정되는 경우 대조·실사·입회·조회, 그 밖에 적절한 감사절차를 적용하였습니다.

업무감사를 위하여 이사회 및 그 밖의 중요한 회의에 출석하고 필요하다고 인정되는 경우 이사로 부터 영업에 관한 보고를 받았으며 중요한 업무에 관한 서류를 열람하고 그 내용을 검토하는 등 적절한 방법을 사용하였습니다.

2. 재무상태표·연결재무상태표 및 포괄손익계산서·연결포괄손익계산서에 관한 사항

재무상태표·연결재무상태표와 포괄손익계산서·연결포괄손익계산서는 법령 및 정관에 따라 회사의 재무상태와 경영성과를 적정하게 표시하고 있습니다.

3. 이익잉여금처분계산서에 관한 사항

이익잉여금처분계산서는 법령 및 정관에 적합하게 작성되어 있습니다.

4. 영업보고서에 관한 사항

영업보고서는 법령 및 정관에 따라 회사의 상황을 적정하게 표시하고 있습니다.

2022년 2월 23일

주식회사 아모레퍼시픽그룹 감사위원회

감사위원장 **최종학**

감사위원 **김언수**

감사위원 **김영선**

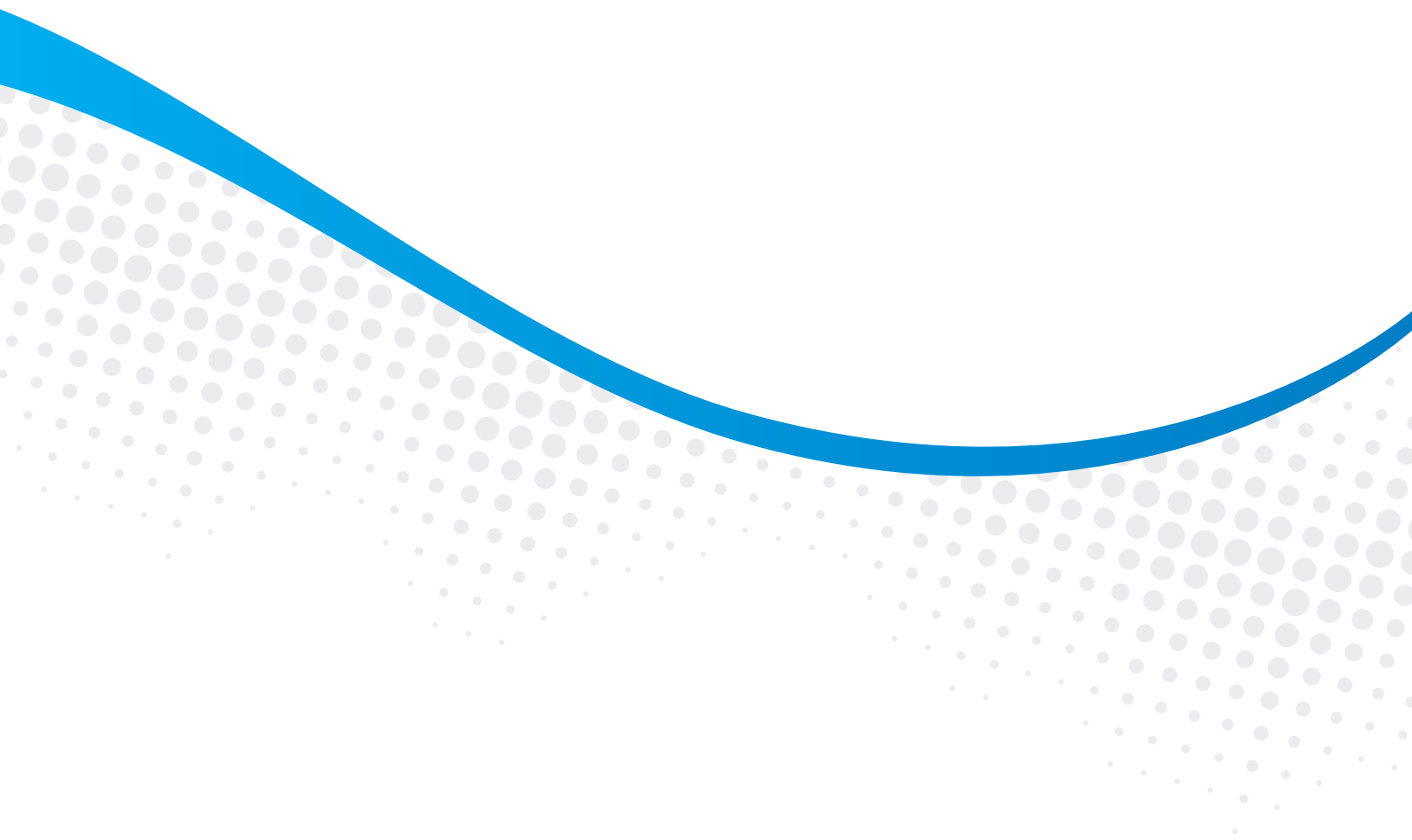

AMOREPACIFIC
GROUP